



**Sveučilište u
Zagrebu**

**Vrjednovanje diplomskih studija od strane studenata koji su tijekom akademske
godine 2021./2022. završili studij**

Fakultet hrvatskih studija

Psihologija

Ured za upravljanje kvalitetom

Sveučilište u Zagrebu

Zagreb, 27. ožujka 2023.

1. Uvod

Za studije na Sveučilištu u Zagrebu, organizirane prema načelu 3+2 i 4+1, završio je ciklus diplomskog studija provedenog prema načelima Bolonjskog procesa. Ured za upravljanje kvalitetom organiziraop je i proveo anketu s ciljem prikupljanja informacija o iskustvima vezanim uz izvedbu diplomskih studija. U ovome izvještaju prikazani su rezultati procjena studeanta prikupljenih tijekom posljednje akademske godine.

1.1. Cilj i sadržaj ankete

U sklopu vrjednovanja diplomskog studija pripremljena je anketa za studente koji su završili jedno ili dvogodišnji diplomski studij, a čiji je cilj vrjednovanje različitih vidika diplomskog studija u cjelini. Rezultate je moguće obraditi na razini Sveučilišta, anketirane jedinice te u slučaju dovoljnog broja upitnika na razini svake studijske grupe. Ova anketa omogućuje nastavnicima i voditeljima studijskih grupa analizu provedbe diplomskog studija iz perspektive studeanta, analizu dobrih i loših strana studija u cjelini iz studentske perspektive te u skladu s time planiranje mogućih mjera unapjeđenja kvalitete.

Anketni upitnik sastoji se od 6 cjelina, a svaka cjelina odnosi se na jedan vidik diplomskog studija:

A. Podaci o studentici/studentu i završenom diplomskom studiju

B. Studijski program

C. Izvedba nastave i vrjednovanje znanja

D. Odnos prema studentima i podrška u studiranju

F. Opća procjena ishoda

G. Prijedlozi i komentari

Anketa sadrži ukupno 45 pitanja, predviđeno trajanje ankete je 10 do 15 minuta. Autori anketnog upitnika su prof. dr. sc. Damir Ljubotina, prof. dr. sc. Vlasta Vizek Vidović i prof. dr. sc. Vesna Vlahović Štetić. Za koordinaciju istraživanja odgovoran je Ured za upravljanje kvalitetom, a za analizu podataka odgovoran je mag. psych. Maks Vinščak

1.2. Ciljna populacija i način primjene

Ciljna populacija su studenti koji su tijekom akademske godine 2021./2022. završili neki od diplomskih studija na Sveučilištu u Zagrebu. Sve procjene odnosile se na njihov diplomski studij. Za svaku anketirnu jedinicu tiskan je potreban broj anketiranih upitnika u skladu s brojem studenata koji su bili upisani u posljednju godinu svojeg diplomskog studija, a svakom je studijskom programu dodijeljen zasebni kod. Studenti su anketu ispunili u studentskoj službi (referadi) pri obavljanju administrativnih poslova vezanih za završetak diplomskog studija.

2. Rezultati ankete

2.1. Struktura uzorka prema anketiranim jedinicama i studijima

Studij Psihologija (diplomski studij) obuhvaća 49 anketnih upitnika. Kriterij za ispis izvješća je minimalno 10 ispunjenih anketnih upitnika.

U tablici 1. prikazan je broj anketnih upitnika po anketiranoj jedinici i spolu anketiranih studenata. U anketi je sudjelovalo 49 studenata (8 muških, 40 ženskih i 1 bez oznake).

Tablica 1. Broj anketiranih studenata po anketiranoj jedinici

Fakultet hrvatskih studija	Spol						Ukupno	
	M		Ž		Nedostaje			
	N	%	N	%	N	%	N	%
Psihologija	8	16,3%	40	81,6%	1	2,0%	49	100%

2.2. Podaci o studentiti/studentu i završenom diplomskom studiju

2.2.1. Struktura uzorka

U tablici 2. prikazana je distribucija prosječnih ocjena anketiranih studenata tijekom diplomskog studija ukupno i po spolu. Od ukupno 49 anketiranih upitnika, za 1 (2,%) nedostaje odgovor.

Iz grafikona 2. vidljivo je da 34 (69,4%) studenta procjenjuje da im je prosjek ocjena odličan (4,5 ili 5), 14 (28,6%) studenta procjenjuje da im je prosjek vrlo dobar (3,5 ili 4), (,%) dobar (2,5 ili 3), i (,%) dovoljan (2)

Tablica 2. A.5 Prosječna ocjena tijekom diplomskog studija navedena od strane studenata

Odgovor	Spol						Ukupno	
	M		Ž		Nedostaje			
	N	%	N	%	N	%	N	%
Nedostaje	0	0,0%	0	0,0%	1	2,0%	1	2,0%
2	0	0,0%	0	0,0%	0	0,0%	0	0,0%
2,5	0	0,0%	0	0,0%	0	0,0%	0	0,0%
3	0	0,0%	0	0,0%	0	0,0%	0	0,0%
3,5	0	0,0%	0	0,0%	0	0,0%	0	0,0%
4	2	4,1%	12	24,5%	0	0,0%	14	28,6%
4,5	4	8,2%	18	36,7%	0	0,0%	22	44,9%
5	2	4,1%	10	20,4%	0	0,0%	12	24,5%
Ukupno	8	16,3%	40	81,6%	1	2,0%	49	100%

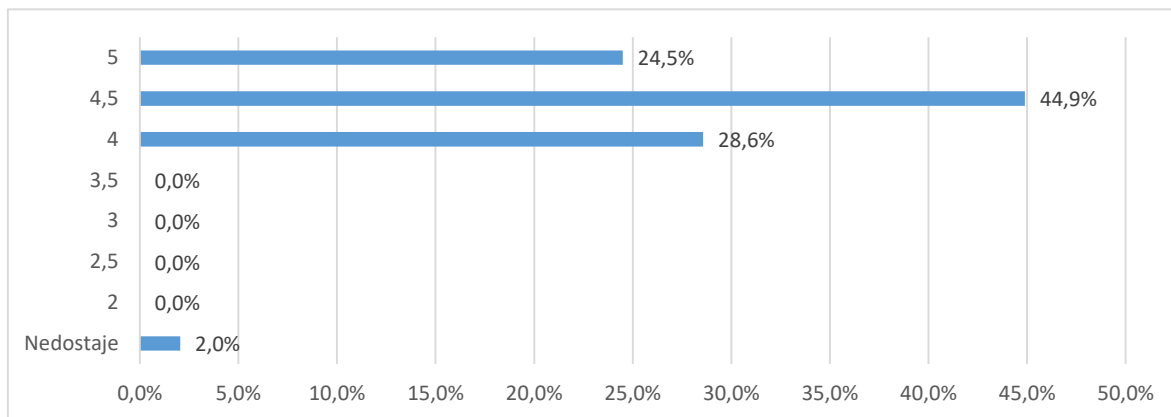

Grafikon 2a. A.5 Prosječna ocjena tijekom diplomskog studija navedena od strane studenata - Distribucija odgovora

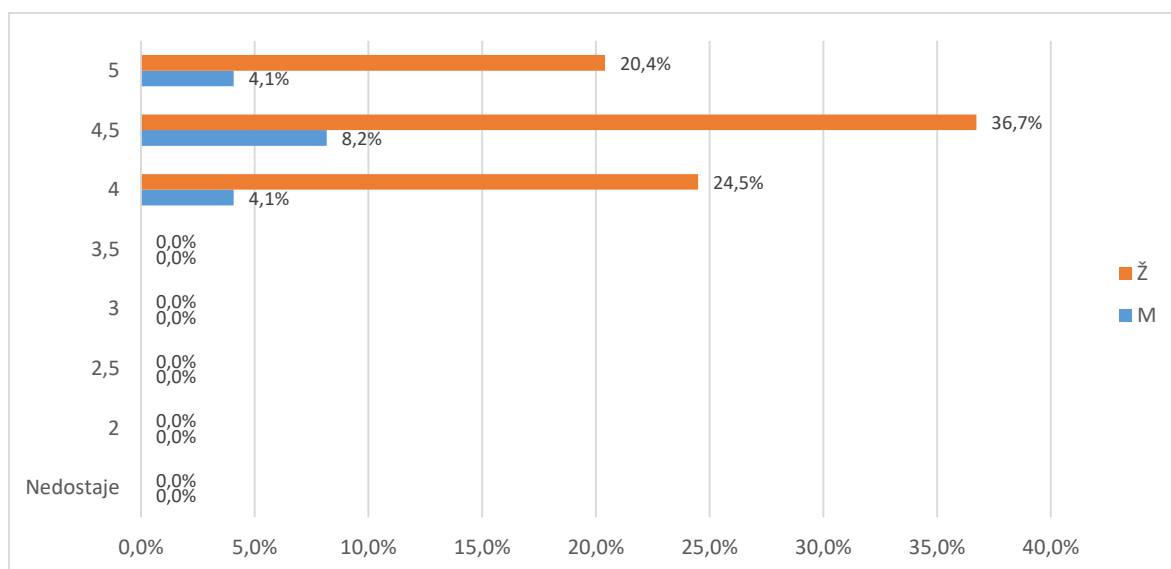

Grafikon 2b. A.5 Prosječna ocjena tijekom diplomskog studija navedena od strane studenata - Distribucija odgovora

U tablici 3. prikazana je distribucija prosječnih ocjena anketiranih studenata tijekom preddiplomskog studija ukupno i po spolu. Od ukupno 49 anketnih upitnika, za 2 (4,1%) nedostaje odgovor.

Iz grafikona 3. vidljivo je da 26 (53,1%) studenta procjenjuje da im je prosjek ocjena odličan (4,5 ili 5), 21 (42,9%) studenta procjenjuje da im je prosjek vrlo dobar (3,5 ili 4), (,) dobar (2,5 ili 3), i (,) dovoljan (2)

Tablica 3. A.6 Prosječna ocjena tijekom preddiplomskog studija navedena od strane studenata

Odgovor	Spol						Ukupno	
	M		Ž		Nedostaje			
	N	%	N	%	N	%		
Nedostaje	1	2,0%	0	0,0%	1	2,0%	2	4,1%
2	0	0,0%	0	0,0%	0	0,0%	0	0,0%
2,5	0	0,0%	0	0,0%	0	0,0%	0	0,0%
3	0	0,0%	0	0,0%	0	0,0%	0	0,0%
3,5	0	0,0%	2	4,1%	0	0,0%	2	4,1%
4	3	6,1%	16	32,7%	0	0,0%	19	38,8%
4,5	2	4,1%	18	36,7%	0	0,0%	20	40,8%
5	2	4,1%	4	8,2%	0	0,0%	6	12,2%
Ukupno	8	16,3%	40	81,6%	1	2,0%	49	100%

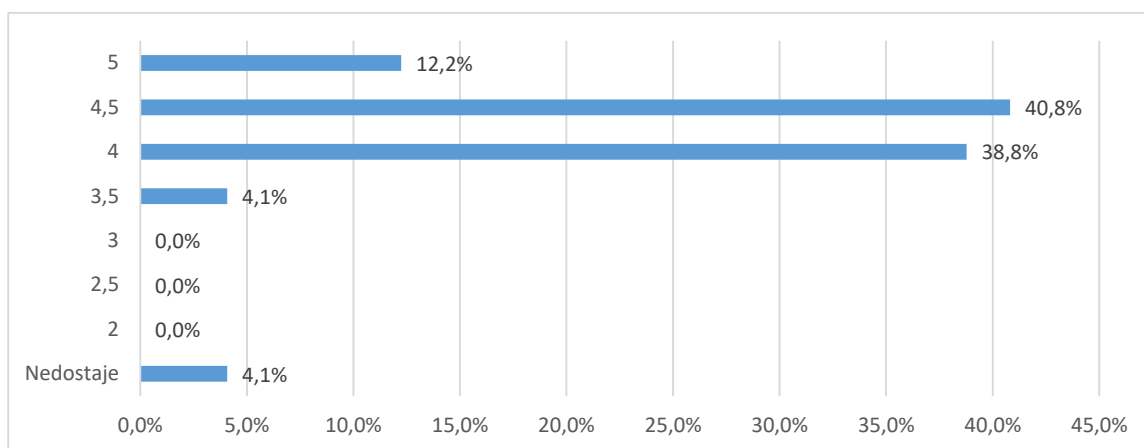

Grafikon 3a. A.6 Prosječna ocjena tijekom preddiplomskog studija navedena od strane studenata- Distribucija odgovora

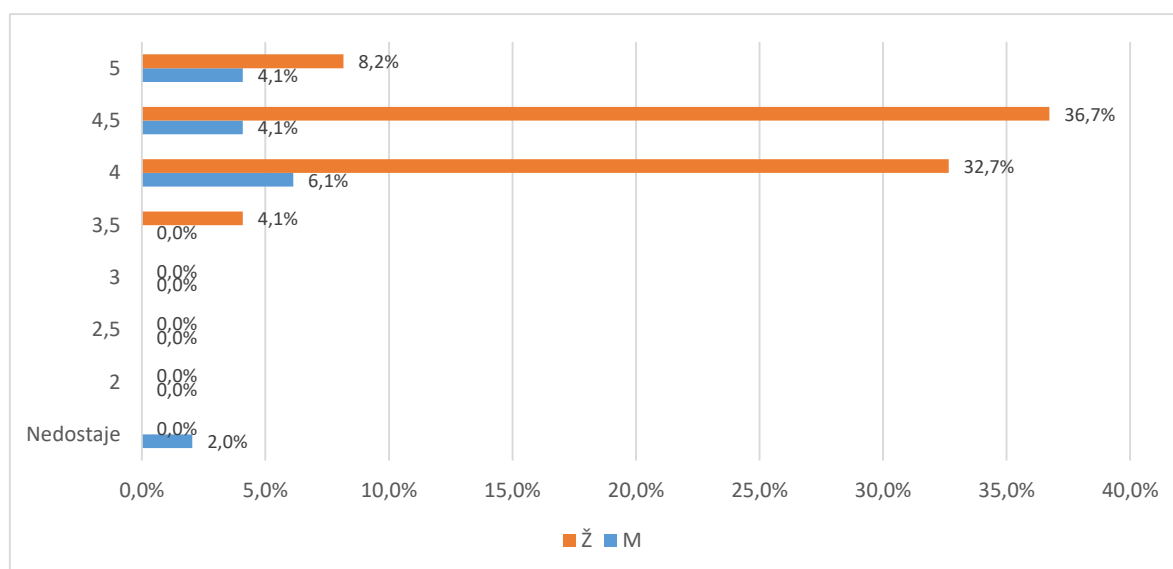

Grafikon 3b. A.6 Prosječna ocjena tijekom preddiplomskog studija navedena od strane studenata- Distribucija odgovora

U tablici 4. i na grafikonu 4. prikazana je distribucija odgovora na pitanje A6 Je li studij koji ste završili bio vaš prvi izbor?. Od ukupno 48 anketnih upitnika, a za 2 (4,2%) nedostaje odgovor. Broj anketiranih ispitanika koji su odgovarili potvrdno je (46 ili 95,8%), a (%) navodi da studij koji su završili nije bio njihov prvi izbor.

Tablica 4. A.7 Je li studij koji ste završili bio vaš prvi izbor?

Odgovor	Spol						Ukupno	
	M		Ž		Nedostaje			
	N	%	N	%	N	%		
Nedostaje	0	0,0%	1	2,1%	1	2,1%	2	4,2%
Da	7	14,6%	32	66,7%	0	0,0%	39	81,3%
Uglavnom da	1	2,1%	6	12,5%	0	0,0%	7	14,6%
Ne	0	0,0%	0	0,0%	0	0,0%	0	0,0%
Ukupno	8	16,7%	39	81,3%	1	2,1%	48	100%

"Tablica 5. i grafikon 5. prikazuju strukturu odgovora na pitanje vezano uz nastavak studija na diplomskoj razini. Studenti su nakon preddiplomskog studija na jednom fakultetu (npr. Na fakultetu A) imali mogućnosti da nastave studij na diplomskoj razini na istom fakultetu ili da nastave diplomski studij koji ne predstavlja nastavak njegovog preddiplomskog studija (npr. na fakultetu B ili na istom fakultetu, ali uz promjenu osnovnog znanja).

Od ukupnog broja anketiranih studenata, 45 ili 93,8% odgovara da sadašnji diplomski studij predstavlja nastavak njihovog preddiplomskog studija, a 1 (2,1%) navodi da je njihov sadašnji diplomski studij različit od preddiplomskog. Kod 2 (4,2%) ispitanika nedostaje odgovor.

Tablica 5. A.8 Studij koji ste završili predstavlja

Odgovor	Spol						Ukupno	
	M		Ž		Nedostaje			
	N	%	N	%	N	%		
Nedostaje	0	0,0%	1	2,1%	1	2,1%	2	4,2%
Nastavak	8	16,7%	37	77,1%	0	0,0%	45	93,8%
Različit dpl. studij	0	0,0%	1	2,1%	0	0,0%	1	2,1%
Ukupno	8	16,7%	39	81,3%	1	2,1%	48	100%

2.3. Pregled po skupinama pitanja

Različiti aspekti studija procijenjeni su na ljestvici od 1 (potpuno nezadovoljan) do 5 (potpuno zadovoljan). Odgovori ispitanika koji nose oznaku "ne mogu procijeniti" definirani su kao nepoznate vrijednosti (oznaka NN u tablici opisane statistike "-" u tablici distribucije odgovora i "nedostaje" na grafikonu) i nisu uključeni u statističku analizu. Prikazana je opisna statistika ("n"=broj procjena, "x"=aritmetička sredina i "sd"=standardna devijacija) za svaki odgovor unutar skupine pitanja i za cijeli skup pitanja zajedno - tablica A. Nadalje je prikazana distribucija procjena po pitanjima i zajedno za skup pitanja - tablica B i na pripadajućem grafu prikaz distribucije procjena za cijeli skup. U tekstu opisan je graf i pripadajuće vrijednosti za skup pitanja koji obuhvaća samo ankete u kojima su ispunjena sva pitanja za određenu cjelinu.

2.3.1. Studijski program (B)

Skup pitanja vezanih uz studijski program po pitanjima (B.1_7) predstavljen je u tablicama 6a. (opisna statistika) i 6b. (distribucija procjena), a na grafikonu 6. prikazana je distribucija procjena za skup u cjelini.

Broj anketa sa svim ispunjenim odgovorima je 49, prosjek procjena je 3,96 i standardna devijacija ,95.

Od svih procjena 343 (100%), 10 (2,9%) odgovora bilo je pogrešno ispunjeno, neispunjeno ili se studenti nisu mogli opredijeliti, 8 (2,3%) bilo je potpuno nezadovoljnih (1), 25 (7,3%) djelomično nezadovoljnih (2),

50 (14,6%) prosječno zadovoljnih (3), 134 (39,1%) uglavnom zadovoljnih (4) i 116 (33,8%) potpuno zadovoljnih (5).

Tablica 6a. Skup pitanja vezanih uz studijski program - prosječne vrijednosti procjena

Pitanje	N	NN	M	SD	D	Min	Max
B.1 Sadržaj i kvaliteta obveznih predmeta	49	0	4,12	0,70	2	3	5
B.2 Sadržaj i kvaliteta izbornih predmeta	49	0	4,06	0,94	4	1	5
B.3 Ponuda izbornih predmeta	49	0	3,61	1,00	4	1	5
B.4 Mogućnost pohađanja predmeta koji nisu u sastavu Vašeg studija	40	9	3,33	1,53	4	1	5
B.5 Prilagođenost zahtjeva i težine predmeta predznanjima studenata	48	1	4,23	0,88	3	2	5
B.6 Povezanost i slijed sadržaja na različitim predmetima i godinama studija	49	0	4,16	0,87	3	2	5
B.7 Stupanj u kojemu je sadržaj studijskog programa zadovoljio Vaša očekivanja	49	0	4,20	0,76	3	2	5
Ukupno za skup pitanja	333	10	3,96	0,95	4	1	5

Tablica 6b. Skup pitanja vezanih uz studijski program - distribucija odgovora

Pitanje	Nedostaje		1		2		3		4		5		Ukupno
	N	%	N	%	N	%	N	%	N	%	N	%	
B.1	0	0,0%	0	0,0%	0	18,4%	9	18,4%	25	51,0%	15	30,6%	49
B.2	0	0,0%	1	2,0%	2	16,3%	8	16,3%	20	40,8%	18	36,7%	49
B.3	0	0,0%	1	2,0%	5	32,7%	16	32,7%	17	34,7%	10	20,4%	49
B.4	9	18,4%	6	12,2%	9	10,2%	5	10,2%	6	12,2%	14	28,6%	49
B.5	1	2,0%	0	0,0%	3	10,2%	5	10,2%	18	36,7%	22	44,9%	49
B.6	0	0,0%	0	0,0%	4	6,1%	3	6,1%	23	46,9%	19	38,8%	49
B.7	0	0,0%	0	0,0%	2	8,2%	4	8,2%	25	51,0%	18	36,7%	49
Ukupno	10	2,9%	8	2,3%	25	7,3%	50	14,6%	134	39,1%	116	33,8%	343

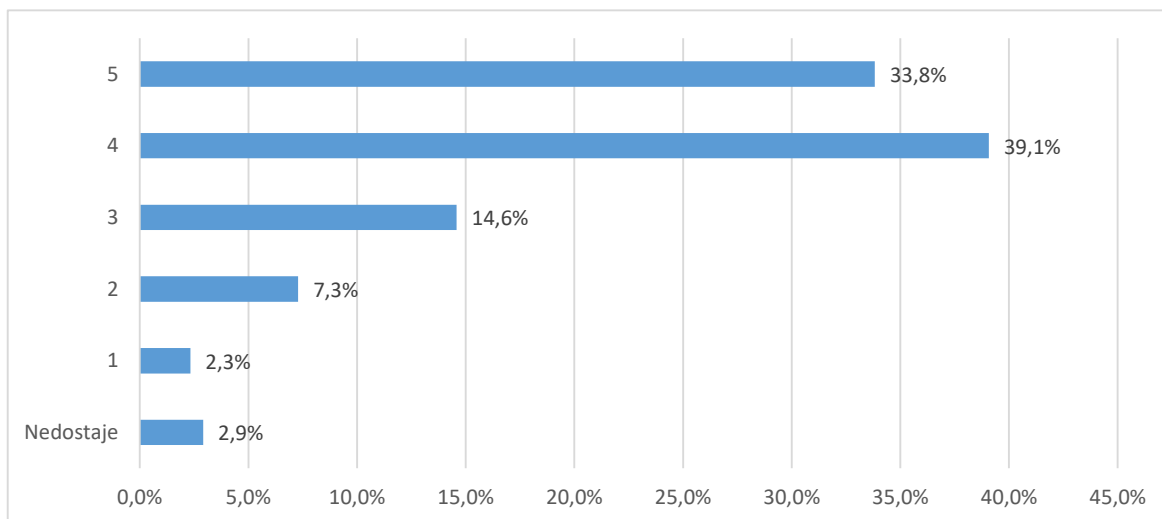

Grafikon 6a. Skup pitanja vezanih uz studijski program - distribucija odgovora

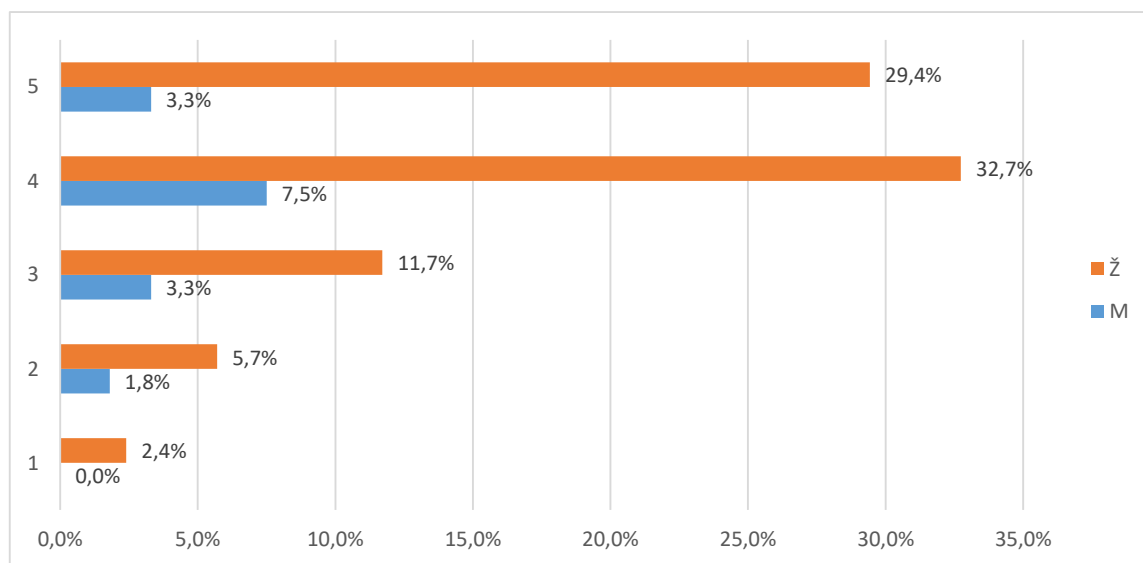

Grafikon 6b. Skup pitanja vezanih uz studijski program - distribucija odgovora

2.3.2. Izvedba nastave vrjednovanje znanja (C)

Skup pitanja vezanih uz izvedbu nastave i vrjednovanje znanja po pitanjima (C.8_24) predstavljen je u tablicama 7a. (opisna statistika) i 7b. (distribucija procjena), a na grafikonu 7. prikazana je distribucija procjena za skup u cjelini.

Broj anketa sa svim ispunjenim odgovorima je 49, a prosjek procjena je 4,02 i standardna devijacija ,97.

Od svih procjena 187 (100%), 15 (8,0%) odgovora bilo je pogrešno ispunjeno, neispunjeno ili se studenti nisu mogli opredijeliti, 4 (2,1%) bilo je potpuno nezadovoljnih (1), 11 (5,9%) djelomično nezadovoljnih (2), 51 (27,3%) prosječno zadovoljnih (3), 60 (32,1%) uglavnom zadovoljnih (4) i 46 (24,6%) potpuno zadovoljnih (5).

Tablica 7a. Skup pitanja vezanih uz izvedbu nastave i vrjednovanje znanja - prosječne vrijednosti procjena

Pitanje	N	NN	M	SD	D	Min	Max
C.8 Korisnost predavanja za razumijevanje zadanih sadržaja	49	0	4,31	0,68	2	3	5
C.9 Praktični rad na vježbama (seminarima) i mogućnost praktične provjere stečenih znanja i vještina	49	0	3,82	1,07	4	1	5
C.10 Korisnost i kvaliteta izvora informacija za učenje (literatura, skripte, Internet i dr.)	49	0	4,37	0,78	3	2	5
C.11 Raspored predmeta i obveza studenata tijekom tjedna	49	0	3,88	0,88	3	2	5
C.12 Organizacija prakse izvan fakulteta te suradnja sa stručnjacima koji rade u praksi	47	2	3,66	1,20	4	1	5
C.13 Sudjelovanje u terenskoj nastavi (uključujući ljetne škole)	39	10	3,10	1,59	4	1	5
C.14 Uključenost studenata u znanstveno-istraživačke projekte nastavnog osoblja	40	9	3,50	1,32	4	1	5
C.15 Mogućnosti za međunarodnu suradnju	40	9	3,48	1,28	4	1	5
C.16 Jasno definiranje ishoda predmeta, tj. koja znanja i vještine studenti trebaju usvojiti nakon pojedinog predmeta	49	0	4,37	0,81	4	1	5
C.17 Jasno definirani kriteriji za vrjednovanje znanja (je li jasno što student treba naučiti za prolaz odnosno za pojedinu ocjenu)	48	1	4,46	0,62	2	3	5
C.18 Ujednačenost kriterija na različitim predmetima pri vrjednovanju znanja	48	1	4,00	0,92	4	1	5
C.19 Kontinuirano provjeravanje znanja na predmetima tijekom semestra	47	2	4,23	0,84	4	1	5

C.20 Redovite i jasne povratne informacije o uspješnosti u učenju i na ispitima	48	1	4,23	0,83	4	1	5
C.21 Raspored ispitnih rokova i drugih oblika provjere znanja (kolokviji i sl.)	48	1	4,13	1,04	4	1	5
C.22 Broj ispitnih rokova	48	1	4,44	1,03	4	1	5
C.23 Način provjere znanja i vještina (izvedba ispita)	48	1	4,21	0,74	3	2	5
C.24 Opće zadovoljstvo izvedbom studijskog programa	48	1	4,19	0,76	3	2	5
Ukupno	794	39	4,02	0,97	4	1	5

Tablica 7b. Skup pitanja vezanih uz izvedbu nastave i vrjedovanja znanja - distribucija odgovora

Pitanje	Nedostaje		1		2		3		4		5		Ukupno N
	N	%	N	%	N	%	N	%	N	%	N	%	
B.8	0	0,0%	0	0,0%	0	12,2%	6	12,2%	22	44,9%	21	42,9%	49
B.9	0	0,0%	2	4,1%	4	18,4%	9	18,4%	20	40,8%	14	28,6%	49
B.10	0	0,0%	0	0,0%	1	12,2%	6	12,2%	16	32,7%	26	53,1%	49
B.11	0	0,0%	0	0,0%	4	20,4%	10	20,4%	23	46,9%	12	24,5%	49
B.12	2	4,1%	3	6,1%	5	22,4%	11	22,4%	14	28,6%	14	28,6%	49
B.13	10	20,4%	11	22,4%	3	12,2%	6	12,2%	9	18,4%	10	20,4%	49
B.14	9	18,4%	5	10,2%	4	14,3%	7	14,3%	14	28,6%	10	20,4%	49
B.15	9	18,4%	3	6,1%	7	18,4%	9	18,4%	10	20,4%	11	22,4%	49
B.16	0	0,0%	1	2,0%	0	8,2%	4	8,2%	19	38,8%	25	51,0%	49
B.17	1	2,0%	0	0,0%	0	6,1%	3	6,1%	20	40,8%	25	51,0%	49
B.18	1	2,0%	1	2,0%	0	28,6%	14	28,6%	16	32,7%	17	34,7%	49
B.19	2	4,1%	1	2,0%	1	6,1%	3	6,1%	23	46,9%	19	38,8%	49
B.20	1	2,0%	1	2,0%	0	12,2%	6	12,2%	21	42,9%	20	40,8%	49
B.21	1	2,0%	1	2,0%	4	10,2%	5	10,2%	16	32,7%	22	44,9%	49
B.22	1	2,0%	2	4,1%	2	2,0%	1	2,0%	11	22,4%	32	65,3%	49
B.23	1	2,0%	0	0,0%	1	12,2%	6	12,2%	23	46,9%	18	36,7%	49
B.24	1	2,0%	0	0,0%	1	14,3%	7	14,3%	22	44,9%	18	36,7%	49
Ukupno	39	4,7%	31	3,7%	37	4,4%	113	13,6%	299	35,9%	314	37,7%	833

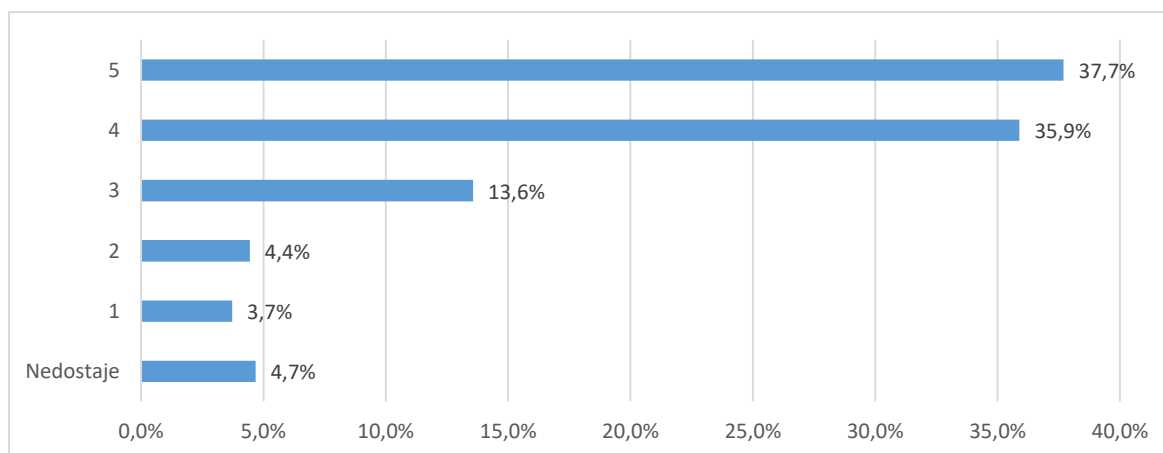

Grafikon 7a. Skup pitanja vezanih uz izvedbu nastave i vrjedovanje znanja - distribucija odgovora

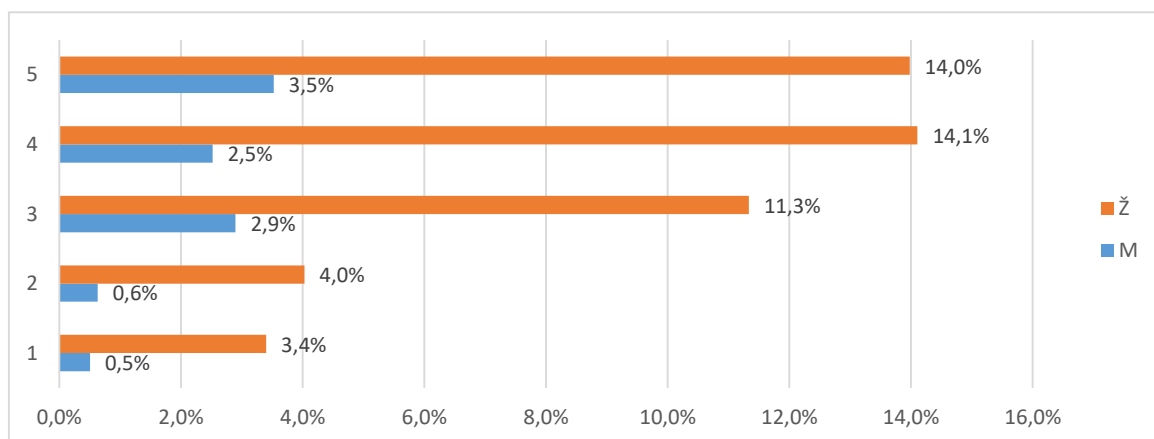

Grafikon 7b. Skup pitanja vezanih uz izvedbu nastave i vrjednovanje znanja - distribucija odgovora

2.3.3. Odnos prema studentima i podrška u studiranju (D)

Skup pitanja vezanih uz odnos prema studentima i opću podršku u studiranju po pitanjima (D.25_30) predstavljen je u tablicama 8a. (opisna statistika) i 8b. (distribucija procjena), a na grafikonu 8. prikazana je distribucija procjena za skup u cjelini.

Broj anketa sa svim ispunjenim odgovorima je 49, prosjek procjena je 4,11 i standardna devijacija 1,04.

Od svih procjena 294 (100%), 15 (5,1%) odgovora bilo je potpuno ispunjeno, neispunjeno ili se studenti nisu mogli opredijeliti, 10 (3,4%) bilo je potpuno nezadovoljnih (1), 17 (5,8%) djelomično nezadovoljnih (2), 33 (11,2%) prosječno zadovoljnih (3), 86 (29,3%) uglavnom zadovoljnih (4) i 133 (45,2%) potpuno zadovoljnih (5).

Tablica 8a. Skup pitanja vezanih uz odnos prema studentima i opću podršku u studiranju - prosječne vrijednosti procjena

Pitanje	N	NN	M	SD	D	Min	Max
B.25 Poticanje studenata na slobodno izražavanje vlastitog mišljenja tijekom nastave	48	1	4,21	0,87	3	2	5
B.26 Pokazivanje povjerenja u studentove mogućnosti i poticanje samopouzdanja	47	2	4,17	1,03	4	1	5
B.27 Pristupačnost i susretljivost nastavnog osoblja prema studentima	48	1	4,48	0,80	3	2	5
B.28 Dostupnost osobnih mentora	47	2	4,11	1,20	4	1	5
B.29 Konzultacije s nastavnim osobljem i pomoć izvan vremena nastave	48	1	4,19	1,04	4	1	5
B.30 Savjetovanje studenata o budućoj karijeri (zapošljavanju)	41	8	3,54	1,29	4	1	5
Ukupno za skup pitanja	279	15	4,11	1,04	4	1	5

Tablica 8b. Skup pitanja vezanih uz odnos prema studentima i opću podršku u studiranju - distribucija odgovora

Pitanje	Nedostaje		1		2		3		4		5		Ukupno
	N	%	N	%	N	%	N	%	N	%	N	%	
B.25	1	2,0%	0	0,0%	3	10,2%	5	10,2%	19	38,8%	21	42,9%	49
B.26	2	4,1%	1	2,0%	4	6,1%	3	6,1%	17	34,7%	22	44,9%	49
B.27	1	2,0%	0	0,0%	2	6,1%	3	6,1%	13	26,5%	30	61,2%	49
B.28	2	4,1%	3	6,1%	2	14,3%	7	14,3%	10	20,4%	25	51,0%	49
B.29	1	2,0%	2	4,1%	1	14,3%	7	14,3%	14	28,6%	24	49,0%	49
B.30	8	16,3%	4	8,2%	5	16,3%	8	16,3%	13	26,5%	11	22,4%	49
Ukupno	15	5,1%	10	3,4%	17	5,8%	33	11,2%	86	29,3%	133	45,2%	294

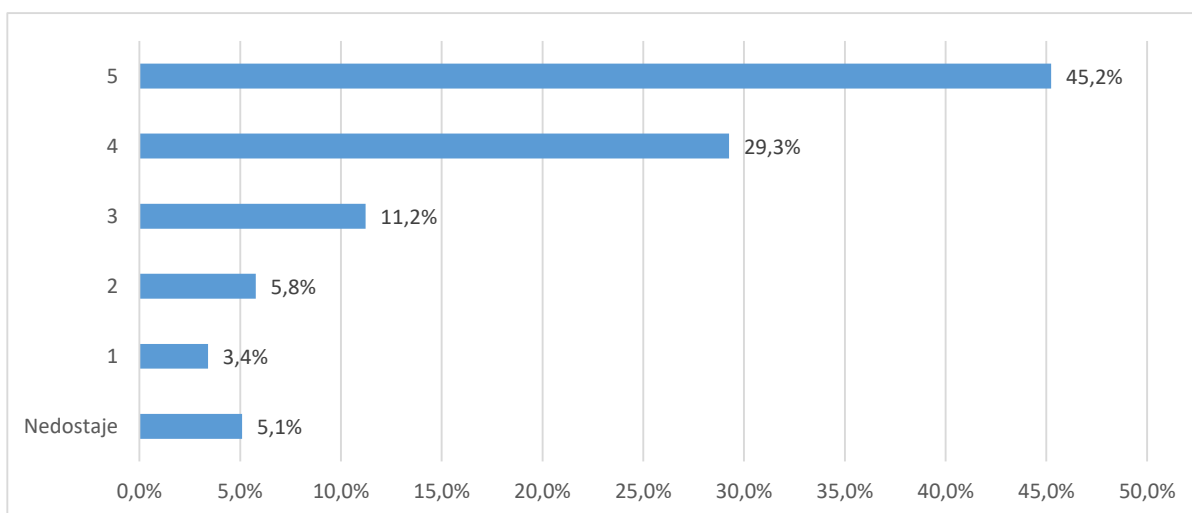

Grafikon 8a. Skup pitanja vezanih uz odnos prema studentima i opću podršku u studiranju - distribucija odgovora

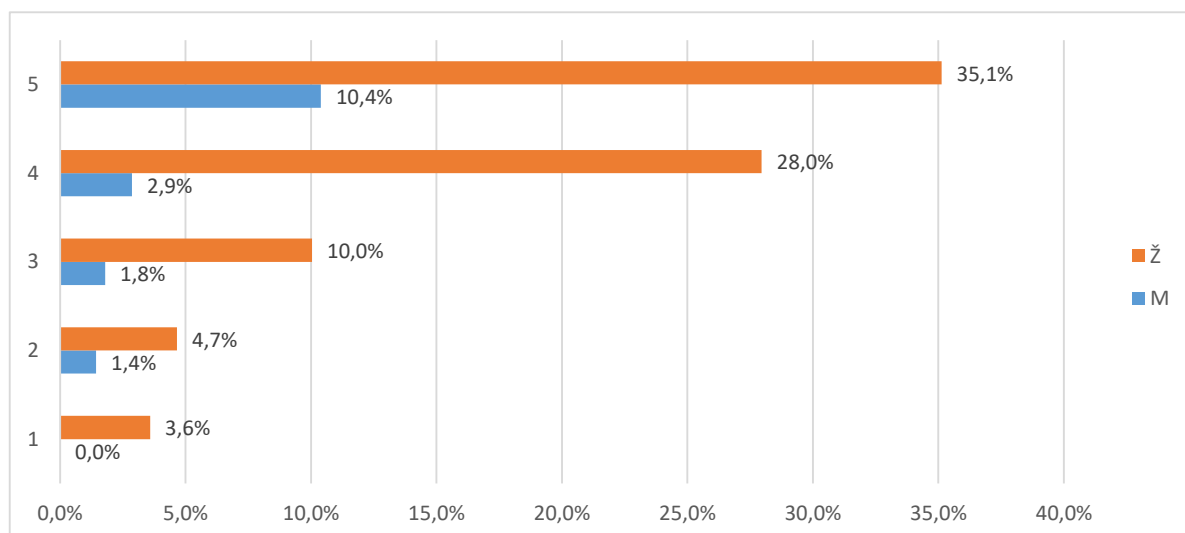

Grafikon 8b. Skup pitanja vezanih uz odnos prema studentima i opću podršku u studiranju - distribucija odgovora

2.3.4. Opća procjena ishoda (F)

Skup pitanja vezanih uz opću procjenu ishoda diplomskog studija po pitanjima (F.31_37) predstavljen je u tablicama 9a. (opisna statistika) i 9b (distribucija procjena), a na grafikonu 9. prikazana je distribucija procjena za skup u cjelini.

Broj anketa sa svim ispunjenim odgovorima je 49, prosjek procjena je 3,85 i standardna devijacija ,94.

Od svih procjena 343 (100%), 18 (5,2%) odgovora bilo je potpuno ispunjeno, neispunjeno ili se studenti nisu mogli opredijeliti, 5 (1,5%) bilo je potpuno nezadovoljnih (1),

25 (7,3%) djelomično nezadovoljnih (2), 80 (23,3%) prosječno zadovoljnih (3), 119 (34,7%) uglavnom zadovoljnih (4) i 96 (28,%) potpuno zadovoljnih (5).

Tablica 9a. Skup pitanja vezanih uz opću procjenu ishoda diplomskog studija - prosječne vrijednosti procjena

Pitanje	N	NN	M	SD	D	Min	Max
B.31 U kojoj mjeri je studij ispunio Vaša početna očekivanja?	48	1	4,10	0,81	3	2	5
B.32 U kojoj mjeri Vas je studij osposobio za rad u struci?	45	4	3,64	0,91	3	2	5
B.33 U kojoj mjeri Vas je studij pripremio za nastavak školovanja u struci?	45	4	4,13	0,81	3	2	5
B.34 Koliko ste zadovoljni mogućnostima zaposlenja nakon studija?	46	3	3,80	0,88	3	2	5
B.35 Koliko je općenito bio težak i zahtjevan Vaš studij?	48	1	3,35	1,16	4	1	5
B.36 U kojoj mjeri su ECTS bodovi usklađeni sa stvarnim opterećenjem na predmetima?	47	2	3,68	1,11	4	1	5
B.37 U kojoj mjeri su informacije koje ste o studiju imali prije upisa bile točne i korisne?	46	3	4,24	0,87	3	2	5
Ukupno za skup pitanja	325	18	3,85	0,94	4	1	5

Tablica 9b. Skup pitanja vezanih uz opću procjenu ishoda diplomskog studija - distribucija odgovora

Pitanje	Nedostaje		1		2		3		4		5		Ukupno
	N	%	N	%	N	%	N	%	N	%	N	%	
B.31	1	2,0%	0	0,0%	1	20,4%	10	20,4%	20	40,8%	17	34,7%	49
B.32	4	8,2%	0	0,0%	5	28,6%	14	28,6%	18	36,7%	8	16,3%	49
B.33	4	8,2%	0	0,0%	1	18,4%	9	18,4%	18	36,7%	17	34,7%	49
B.34	3	6,1%	0	0,0%	3	28,6%	14	28,6%	18	36,7%	11	22,4%	49
B.35	1	2,0%	3	6,1%	8	30,6%	15	30,6%	13	26,5%	9	18,4%	49
B.36	2	4,1%	2	4,1%	5	22,4%	11	22,4%	17	34,7%	12	24,5%	49
B.37	3	6,1%	0	0,0%	2	14,3%	7	14,3%	15	30,6%	22	44,9%	49
Ukupno	18	5,2%	5	1,5%	25	7,3%	80	23,3%	119	34,7%	96	28,0%	343

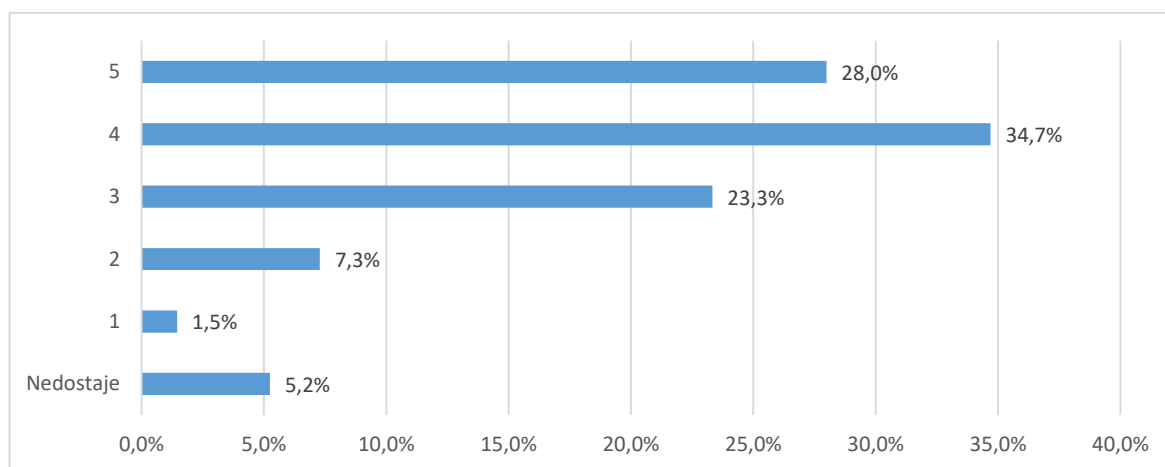

Grafikon 9a. Skup pitanja vezanih uz opću procjenu ishoda diplomskog studija - distribucija odgovora

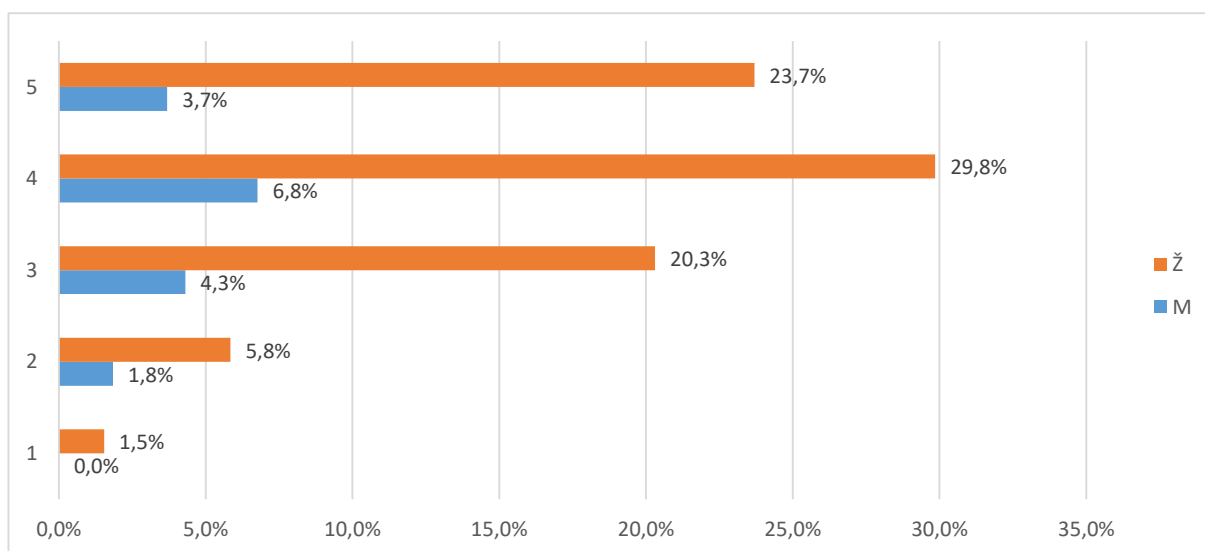

Grafikon 9b. Skup pitanja vezanih uz opću procjenu ishoda diplomskog studija - distribucija odgovora

2.3.5. Opća procjena ishoda (F) - pojedinačna pitanja

U tablici 10. i na grafikonu 10. prikazana je distribucija odgovora na pitanje "B.38 Kada biste ponovno birali biste li upisali isti studij?".

Od ukupnog broja anketiranih (49), za 1(2,%) nedostaje odgovor, 46 (93,9%) odgovara da bi ponovno upisali isti diplomski studij, a 2 (4,1%) bi izabralo neki drugi studij.

Tablica 10. B.38 Kada biste ponovno birali biste li upisali isti studij?

Odgovor	Spol						Ukupno	
	M		Ž		Nedostaje			
	N	%	N	%	N	%		
Nedostaje	0	0,0%	1	2,0%	0	0,0%	1	2,0%
Da	8	16,3%	37	75,5%	1	2,0%	46	93,9%
Ne	0	0,0%	2	4,1%	0	0,0%	2	4,1%
Ukupno	8	16,3%	40	81,6%	1	2,0%	49	100%

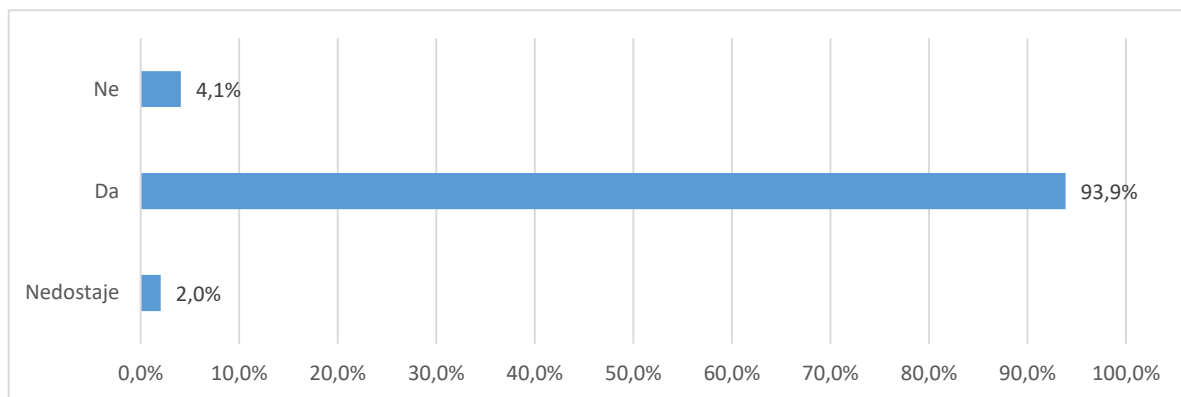

Grafikon 10a. B.38 Kada biste ponovno birali biste li upisali isti studij? - distribucija odgovora

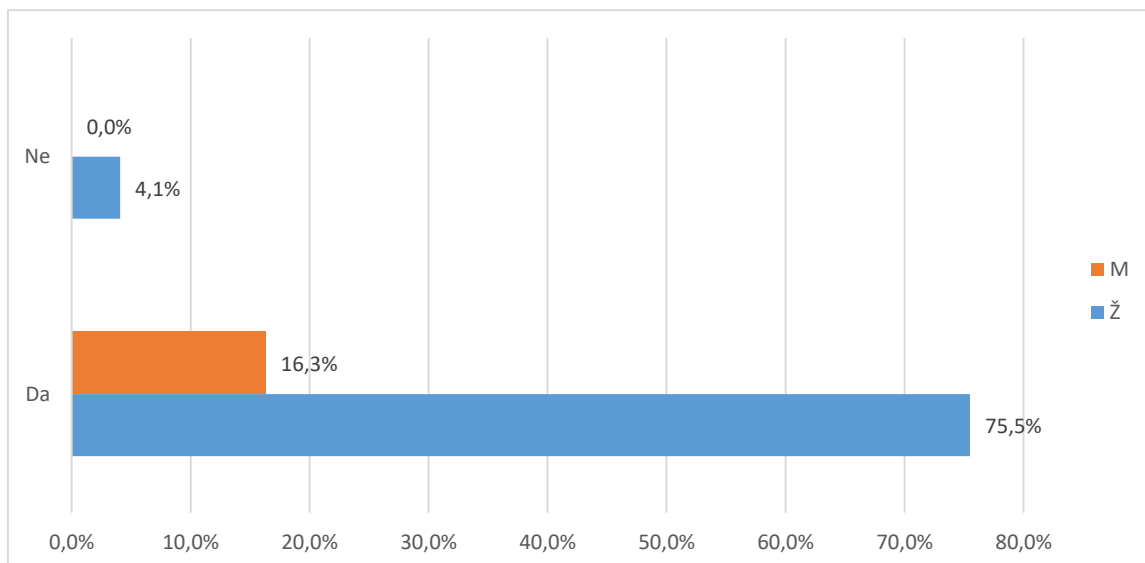

Grafikon 10b. B.38 Kada biste ponovno birali biste li upisali isti studij? - distribucija odgovora

U tablici 11. i na grafikonu 11. prikazana je distribucija odgovora na pitanje "B.39 S obzirom na Vaša iskustva, biste li drugima preporučili svoj studij?".

Od ukupnog broja anketiranih (49), za 1 (2,%) nedostaje odgovor, 45 (91,8%) odgovara da bi nekome preporučili svoj diplomski studij, a 3 (6,1%) to ne bi učinili.

Tablica 11. B.39 S obzirom na Vaša iskustva, biste li drugima preporučili svoj studij?

Odgovor	Spol						Ukupno	
	M		Ž		Nedostaje			
	N	%	N	%	N	%		
Nedostaje	0	0,0%	1	2,0%	0	0,0%	1	2,0%
Da	7	14,3%	37	75,5%	1	2,0%	45	91,8%
Ne	1	2,0%	2	4,1%	0	0,0%	3	6,1%
Ukupno	8	16,3%	40	81,6%	1	2,0%	49	100%

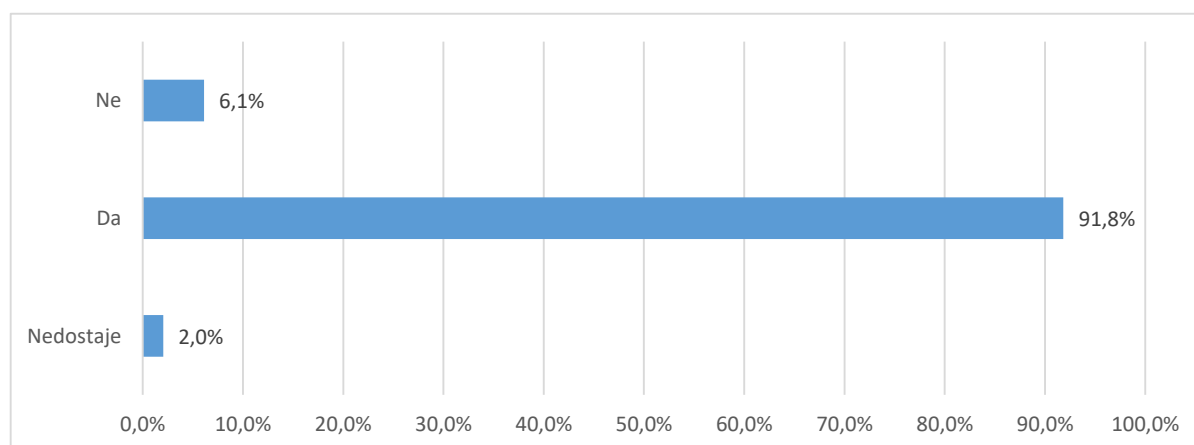

Grafikon 11a. B.39 S obzirom na Vaša iskustva, biste li drugima preporučili svoj studij? - distribucija odgovora

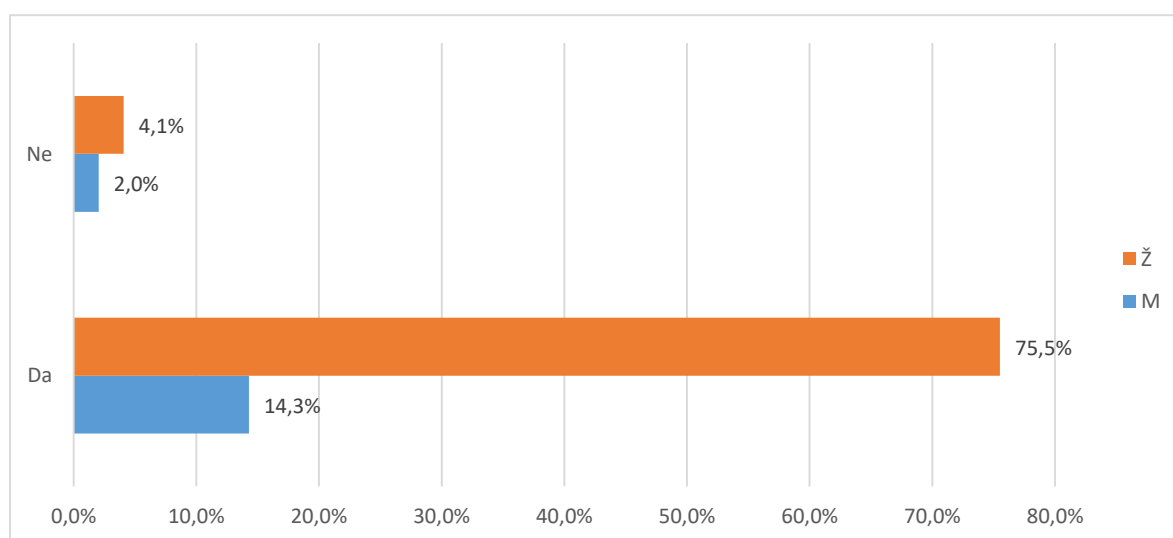

Grafikon 11b. B.39 S obzirom na Vaša iskustva, biste li drugima preporučili svoj studij? - distribucija odgovora

U tablici 12. i na grafikonu 12. prikazana je distribucija odgovora na pitanje "B.40 Namjeravate li u budućnosti upisati poslijediplomski studij?".

Od ukupnog broja anketiranih (49), za 1 (2,%) nedostaje odgovor, 22 (44,9%) studenata namjerava u budućnosti upisati poslijediplomski studij, a 26 (53,1%) za sada nemaju takve namjere.

Tablica 12. B.40 Namjeravate li u budućnosti upisati poslijediplomski studij (spec., dr.)?

Odgovor	Spol						Ukupno	
	M		Ž		Nedostaje			
	N	%	N	%	N	%		
Nedostaje	0	0,0%	1	2,0%	0	0,0%	1	2,0%
Da	5	10,2%	17	34,7%	0	0,0%	22	44,9%
Ne	3	6,1%	22	44,9%	1	2,0%	26	53,1%
Ukupno	8	16,3%	40	81,6%	1	2,0%	49	100%

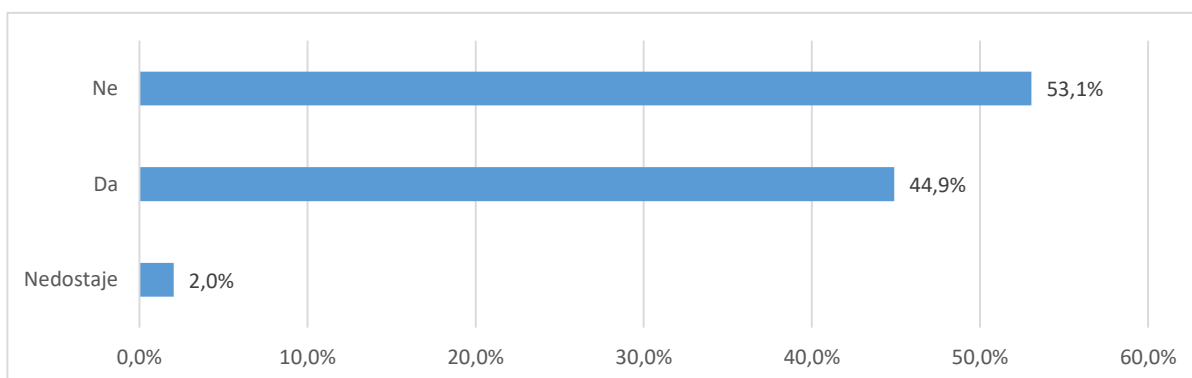

Grafikon 12a B.40 Namjeravate li u budućnosti upisati poslijediplomski studij (spec., dr.)? - distribucija odgovora

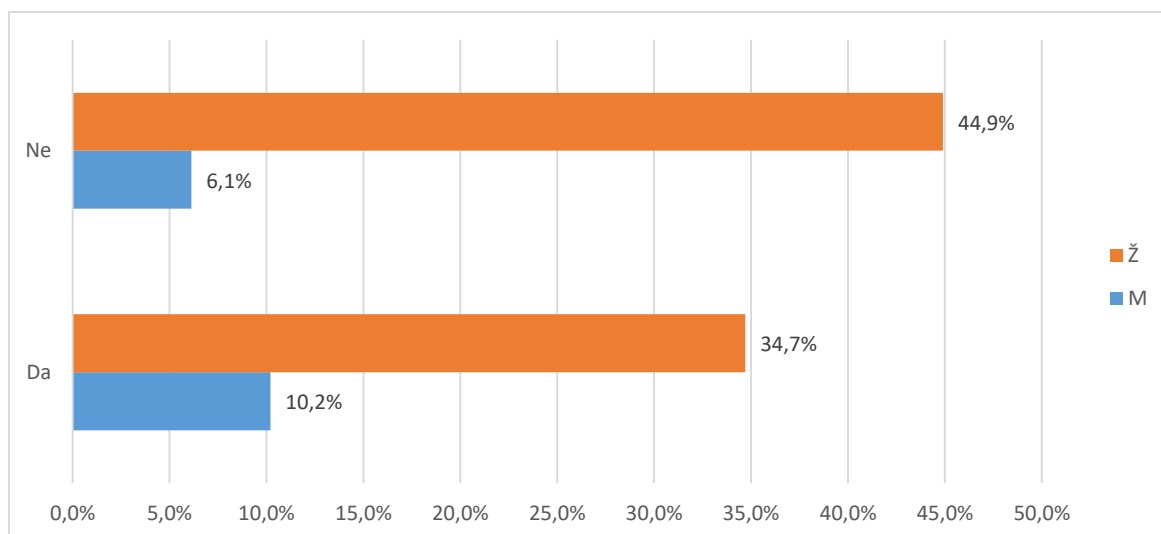

Grafikon 12a B.40 Namjeravate li u budućnosti upisati poslijediplomski studij (spec., dr.)? - distribucija odgovora

U tablici 13. i na grafikonu 13. prikazana je distribucija odgovora na pitanje "B.41 Čija je odgovornost da se osjećate nepripremljeno za rad u struci?".

odgovornost za nespremnost studiju, 18 (36,7%) dijelom sebi, dijelom studiju, a ostalih 1 (2,%) preuzima odgovornost na sebe.

Tablica 13.B.41 Čija je odgovornost da se osjećate nepripremljeno za rad u struci?

Odgovor	Spol						Ukupno	
	M		Ž		Nedostaje			
	N	%	N	%	N	%		
Osjećaju se pripremljeni za stručni rad	4	8,2%	22	44,9%	1	2,0%	27	55,1%
Uglavnom odgovornost studija	0	0,0%	3	6,1%	0	0,0%	3	6,1%
Dijelom moja, a dijelom studija	3	6,1%	15	30,6%	0	0,0%	18	36,7%
Uglavnom moja odgovornost	1	2,0%	0	0,0%	0	0,0%	1	2,0%
Ukupno	8	16,3%	40	81,6%	1	2,0%	49	100%

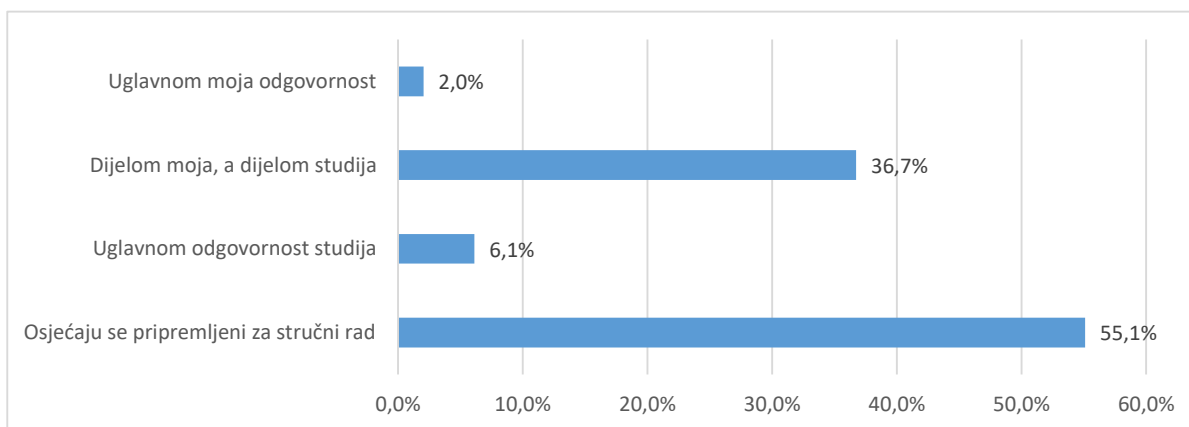

Grafikon 13.a B.41 Čija je odgovornost da se osjećate nepripremljeno za rad u struci? - distribucija odgovora

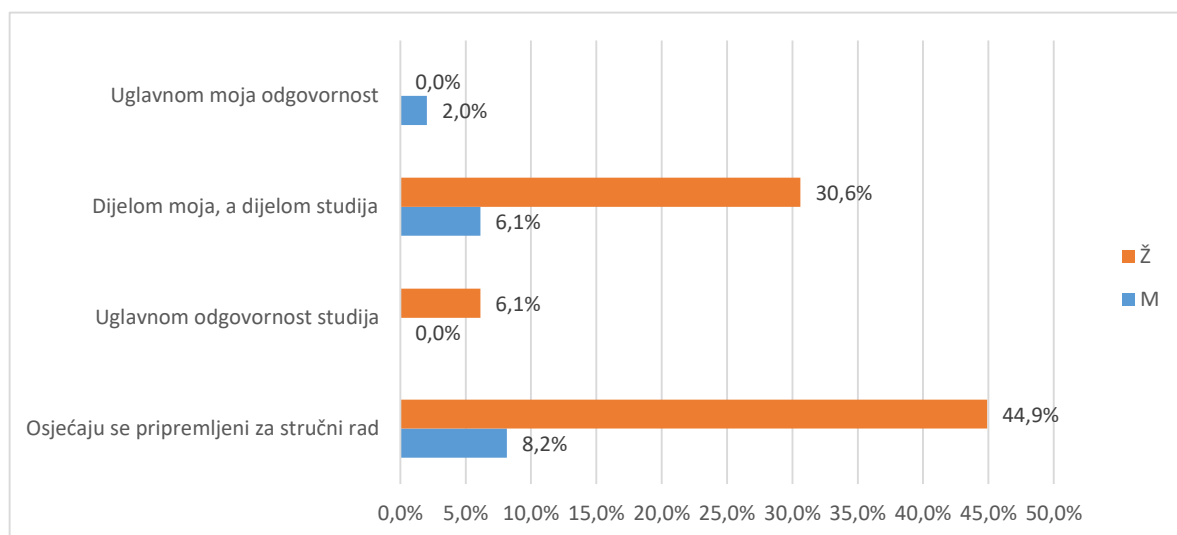

Grafikon 13.b B.41 Čija je odgovornost da se osjećate nepripremljeno za rad u struci? - distribucija odgovora

Od ukupnog broja sudionika (49), (0,0%) svoj diplomski ocjenjuje ocjenom 1 (nedovoljan), 1 (2,0%) daje ocjenu 2 (dovoljan), 6 (12,2%) daje ocjenu 3 (dobar), 23 (46,9%) daje ocjenu 4 (vrlo dobar), 10 (20,4%) daje ocjenu 5 (izvrstan).

Prosječna opća ocjena kojom studenti ocjenjuju svoj diplomski studij iznosi 4,05. Na pitanje nije odgovorilo 9 (18,4%) studenata.

Tablica 14. B.42 Koju biste opću ocjenu dali svom diplomskom studiju?

Odgovor	Spol						Ukupno	
	M		Ž		Nedostaje			
	N	%	N	%	N	%		
Nedostaje	2	25,0%	7	14,3%	0	0,0%	9	18,4%
Nedovoljan (1)	0	0,0%	0	0,0%	0	0,0%	0	0,0%
Dovoljan (2)	0	0,0%	1	2,0%	0	0,0%	1	2,0%
Dobar (3)	2	25,0%	4	8,2%	0	0,0%	6	12,2%
Vrlo dobar (4)	3	6,1%	20	40,8%	0	0,0%	23	46,9%
Odličan (5)	1	2,0%	8	16,3%	1	2,0%	10	20,4%
Ukupno	8	16,3%	40	81,6%	1	2,0%	49	100%

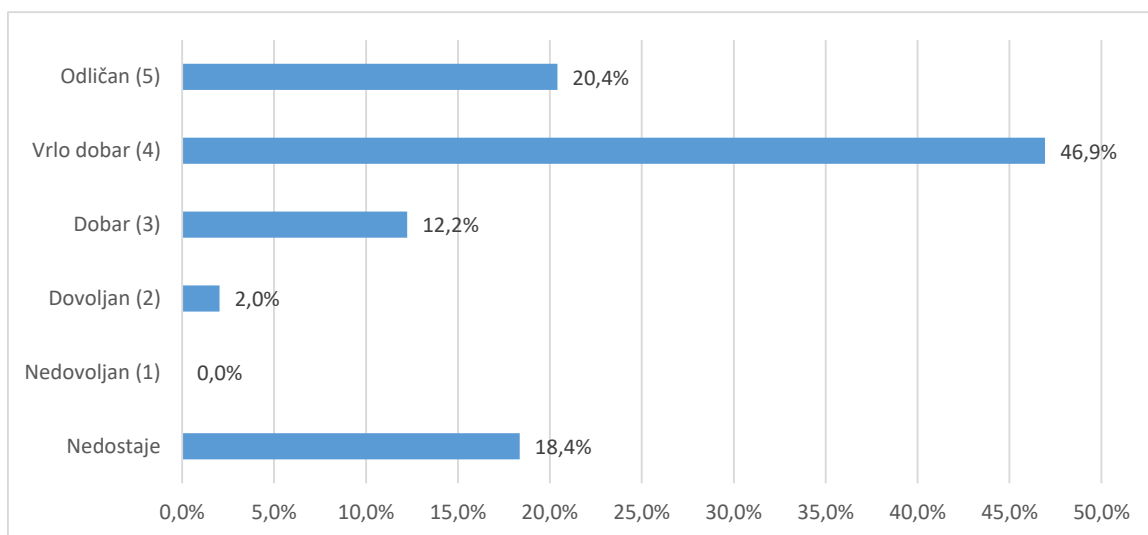

Grafikon 14a. B.42 Koji biste opću ocjenu dali svom diplomskom studiju? - distribucija odgovora

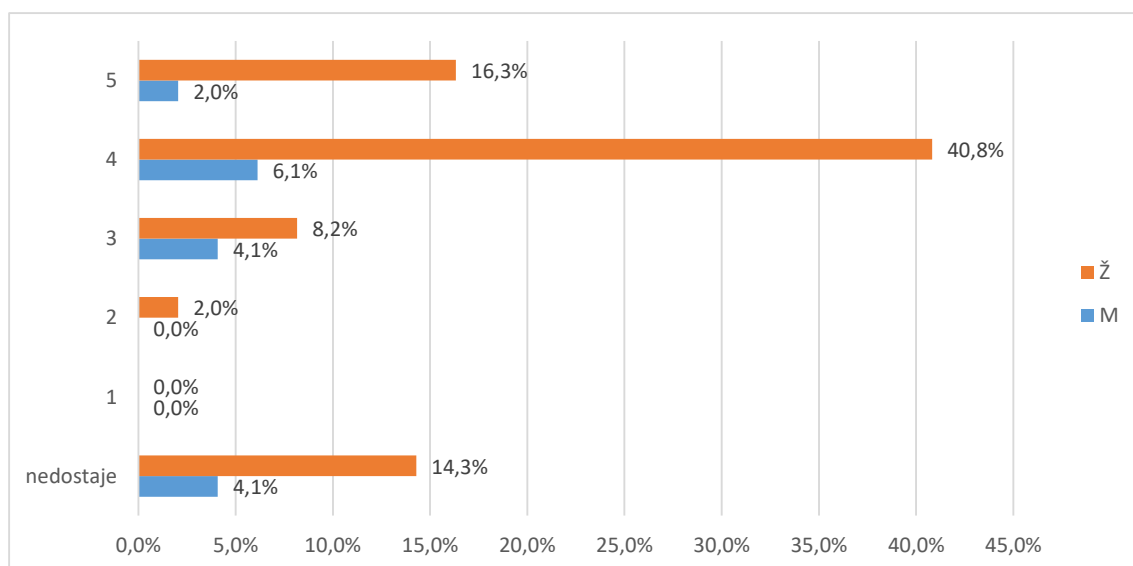

Grafikon 14a. B.42 Koji biste opću ocjenu dali svom diplomskom studiju? - distribucija odgovora