



**Sveučilište u
Zagrebu**

**Vrjednovanje preddiplomskih studija od strane studenata koji su tijekom
akademske godine 2020./2021. završili studij**

Fakultet hrvatskih studija

Kroatologija

Ured za upravljanje kvalitetom

Sveučilište u Zagrebu

Zagreb, 24. ožujka 2023.

1. Uvod

godine završio je ciklus preddiplomskog studija provedenog prema načelima Bolonjskog procesa. Ured za upravljanje kvalitetom organizirao je i proveo anketu s ciljem prikupljanja informacija o iskustvima vezanim uz izvedbu preddiplomskih studija. U ovome izvještaju prikazani su rezultati procjena studenata prikupljenih tijekom akademske godine 2020./2021.

1.1. Cilj i sadržaj ankete

U sklopu vrjednovanja preddiplomskog studija pripremljena je anketa za studente koji su završili tro ili četverogodišnji preddiplomski studij, a čiji je cilj vrjednovanje različitih vidika preddiplomskog studija u cjelini. Rezultate je moguće obraditi na razini Sveučilišta, anketirane jedinice te u slučaju dovoljnog broja upitnika na razini svake studijske grupe. Ova anketa omogućuje anketiranim jedinicama i voditeljima studijskih grupa analizu provedbe preddiplomskog studija iz perspektive studenata, analizu dobrih i loših strana studija u cjelini iz studentske perspektive te u skladu s time planiranje mogućih mjera unaprjeđenja kvalitete.

Anketni upitnik sastoji se od 7 cjelina, a svaka cjelina odnosi se na jedan vidik preddiplomskog studija:

A. Podaci o studentici/studentu i završenom preddiplomskom studiju

B. Rad službi i opći uvjeti studiranja na visokom učilištu

C. Studijski program: (procjene se odnose na studij u cjelini)

D. Izvedba nastave i vrjednovanje znanja (procjene se odnose na studij u cjelini)

E. Odnos prema studentima i podrška u studiranju

F. Opća procjena ishoda

G. Prijedlozi i komentari

Anketa sadrži ukupno 76 pitanja, predviđeno trajanje ankete je 10 do 15 minuta. Autori anketnog upitnika su prof. dr. sc. Damir Ljubotina, prof. dr. sc. Vlasta Vizek Vidović i prof. dr. sc. Vesna Vlahović Štetić. Za koordinaciju istraživanja odgovoran je Ured za upravljanje kvalitetom, a za analizu podataka odgovoran je Maks Vinšćak

1.2. Ciljna populacija i način primjene

Ciljna populacija su studenti koji su tijekom akademske godine 2020./2021. završili neki od preddiplomskih studija na Sveučilištu u Zagrebu. Sve procjene odnosile su se na njihov preddiplomski studij. Za svaku anketiranu jedinicu tiskan je potreban broj anketnih upitnika u skladu s brojem studenata koji su bili upisani u posljednju godinu svojeg preddiplomskog studija, a svakom je studijskom programu dodijeljen zasebni kod. Studenti su anketu ispunili u studentskoj službi (referadi) pri obavljanju administrativnih poslova vezanih za završetak preddiplomskog studija.

2. Rezultati ankete

2.1. Struktura uzorka prema anketiranim jedinicama i studijima

Studij Kroatologija (preddiplomski studij) obuhvaća 8 anketnih upitnika. Kriterij za ispis izvješća je minimalno 10 ispunjenih anketnih upitnika.

U tablici 1. prikazan je broj anketnih upitnika po anketiranoj jedinici i spolu anketiranih studenata. U anketi je sudjelovalo 8 studenata (1 muških, 5 ženskih i 2 bez oznake).

Tablica 1. Broj anketiranih studenata po anketiranoj jedinici

Fakultet hrvatskih studija	Spol						Ukupno	
	M		Ž		Nedostaje			
	N	%	N	%	N	%	N	%
Kroatologija	1	12,5%	5	62,5%	2	25,0%	8	100%

2.2. Podaci o studentiti/studentu i završenom preddiplomskom studiju

2.2.1. Struktura uzorka

U tablici 2. prikazana je distribucija prosječnih ocjena anketiranih studenata tijekom preddiplomskog studija ukupno i po spolu. Od ukupno 7 anketiranih upitnika, za (,%) nedostaje odgovor.

Iz grafikona 2. vidljivo je da 3 (42,9%) studenta procjenjuje da im je prosjek ocjena odličan (4,5 ili 5), 2 (28,6%) studenta procjenjuje da im je prosjek vrlo dobar (3,5 ili 4), 2 (28,6%) dobar (2,5 ili 3), i (,%) dovoljan (2)

Tablica 2. A.5 Prosječna ocjena tijekom preddiplomskog studija navedena od strane studenata

Odgovor	Spol						Ukupno	
	M		Ž		Nedostaje			
	N	%	N	%	N	%	N	%
Nedostaje	0	0,0%	0	0,0%	0	0,0%	0	0,0%
2	0	0,0%	0	0,0%	0	0,0%	0	0,0%
2,5	0	0,0%	0	0,0%	0	0,0%	0	0,0%
3	1	14,3%	1	14,3%	0	0,0%	2	28,6%
3,5	0	0,0%	1	14,3%	0	0,0%	1	14,3%
4	0	0,0%	1	14,3%	0	0,0%	1	14,3%
4,5	0	0,0%	1	14,3%	1	14,3%	2	28,6%
5	0	0,0%	1	14,3%	0	0,0%	1	14,3%
Ukupno	1	14,3%	5	71,4%	1	14,3%	7	100%

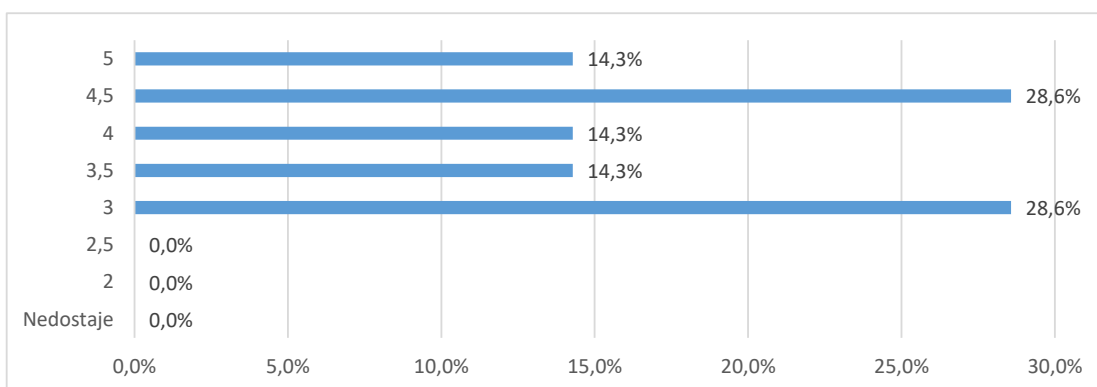

Grafikon 2a. A.5 Prosječna ocjena tijekom diplomskog studija navedena od strane studenata - Distribucija odgovora

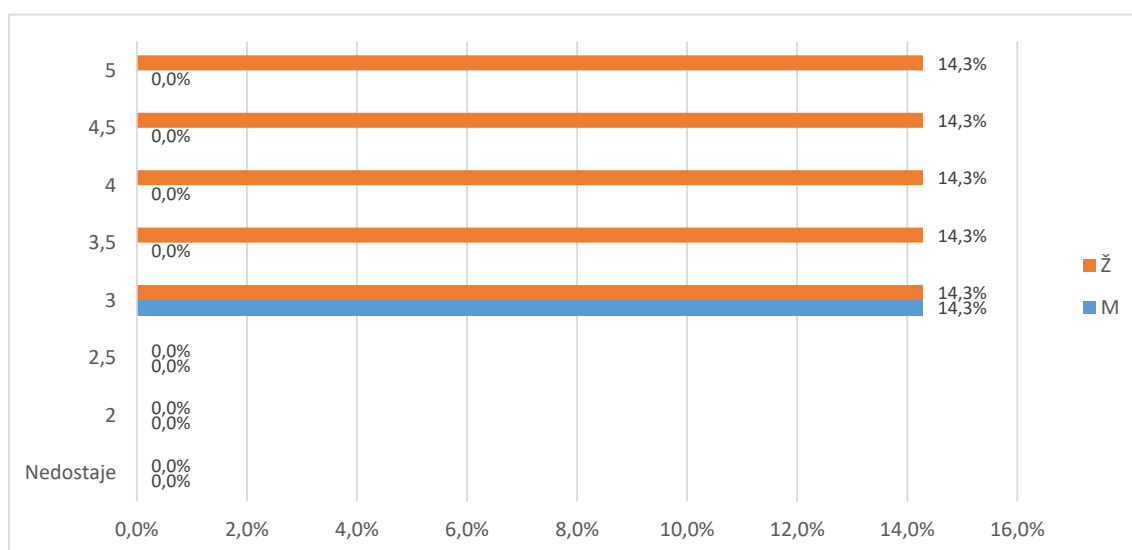

Grafikon 2b. A.5 Prosječna ocjena tijekom diplomskog studija navedena od strane studenata - Distribucija odgovora

U tablici 3. i na grafikonu 3. prikazana je distribucija odgovora na pitanje A.5. Od ukupnog broja anketiranih (50), za (%) nedostaje odgovor, 6 (85,7%) studira uz potporu Ministarstva, a 1 (14%) iz osobnih potreba (tj. uz plaćanje).

Tablica 3. A.5 Vrsta studiranja

Odgovor	Spol						Ukupno	
	M		Ž		Nedostaje			
	N	%	N	%	N	%		
Nedostaje	0	0,0%	0	0,0%	0	0,0%	0	0,0%
Uz potporu ministarstva	0	0,0%	5	71,4%	1	14,3%	6	85,7%
Iz osobnih potreba	0	0,0%	0	0,0%	1	14,3%	1	14,3%
Ukupno	0	0,0%	5	71,4%	2	28,6%	7	100%

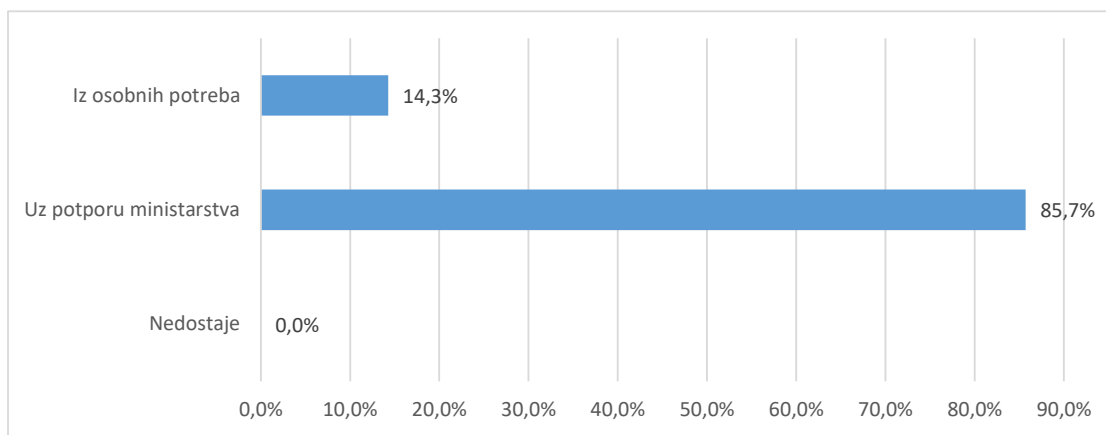

Grafikon 3a. A.6 Prosječna ocjena tijekom preddiplomskog studija navedena od strane studenata- Distribucija odgovora

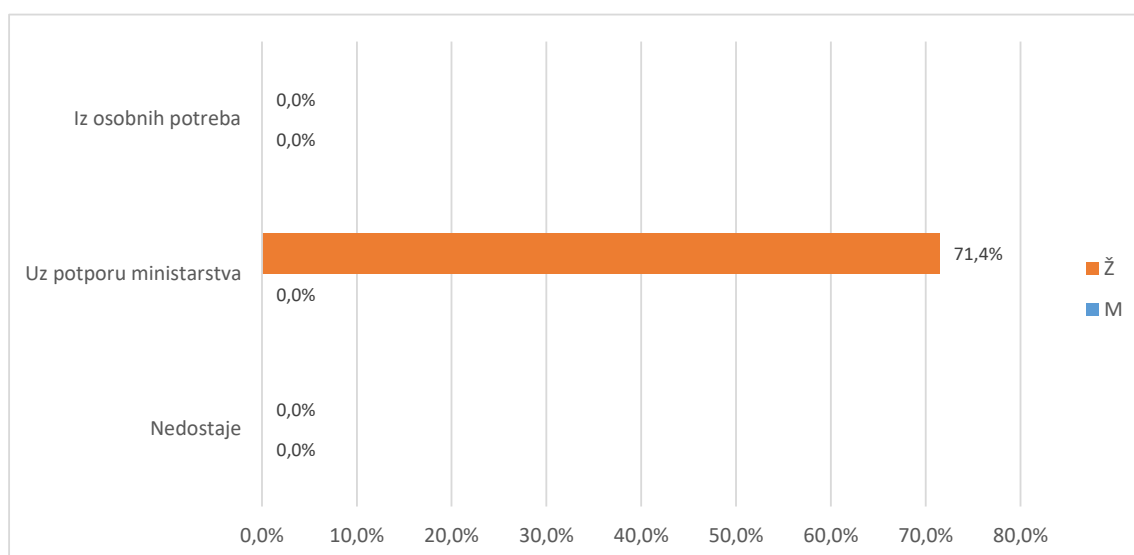

Grafikon 3b. A.6 Prosječna ocjena tijekom preddiplomskog studija navedena od strane studenata- Distribucija odgovora

U tablici 4. i na grafikonu 4. prikazana je distribucija odgovora na pitanje A6 Je li studij koji ste završili bio vaš prvi izbor?. Od ukupno 8 anketnih upitnika, a za (%) nedostaje odgovor. Broj anketiranih ispitanika koji su odgovarili potvrdno je (8 ili 100,%), a (%) navodi da studij koji su završili nije bio njihov prvi izbor.

Tablica 4. A.7 Je li studij koji ste završili bio vaš prvi izbor?

Odgovor	Spol						Ukupno	
	M		Ž		Nedostaje			
	N	%	N	%	N	%		
Nedostaje	0	0,0%	0	0,0%	0	0,0%	0	0,0%
Da	0	0,0%	3	37,5%	1	12,5%	4	50,0%
Uglavnom da	1	12,5%	2	25,0%	1	12,5%	4	50,0%
Ne	0	0,0%	0	0,0%	0	0,0%	0	0,0%
Ukupno	1	12,5%	5	62,5%	2	25,0%	8	100%

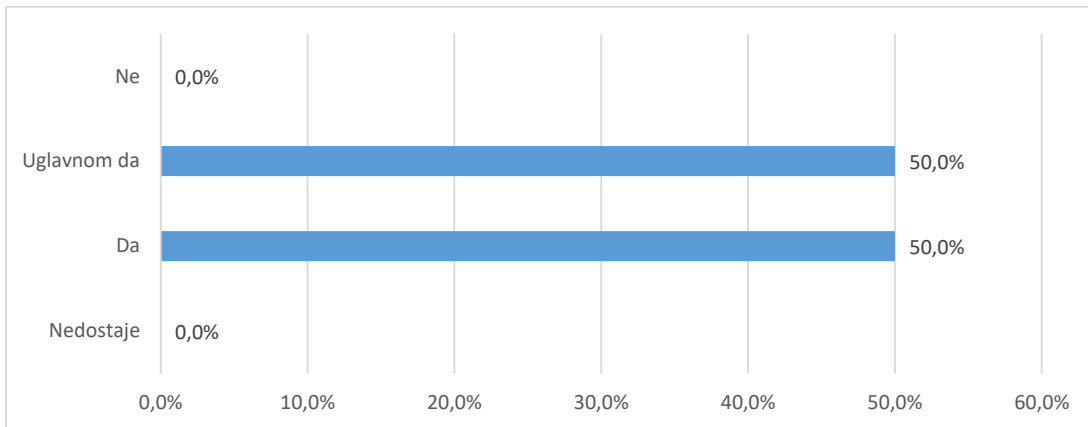

Grafikon 4a. A6 Je li studij koji ste završili bio vaš prvi izbor? - distribucija odgovora

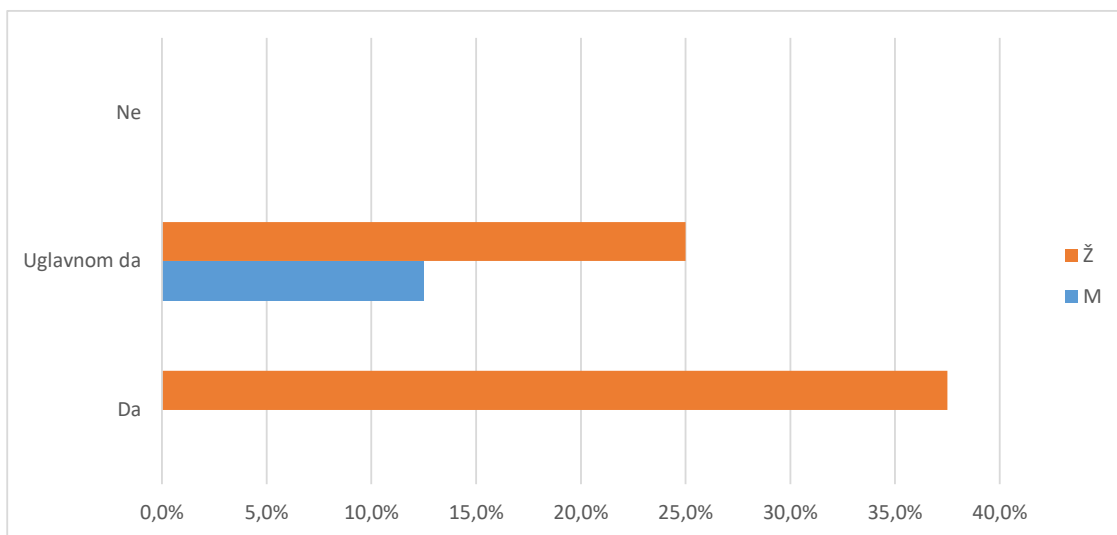

Grafikon 4b. A6 Je li studij koji ste završili bio vaš prvi izbor? - distribucija odgovora

Tablica 5. i grafikon 5. Tablica 5. i grafikon 5. prikazuju strukturu odgovora na pitanje vezano uz diplomski studij koji student planira upisati nakon završetka preddiplomskog studija.

Od ukupnog broja anketiranih studenata, 5 ili 71,4% odgovara da će planirani diplomski studij predstavljati nastavak njihovog preddiplomskog studija, a 2 (28,6%) navodi da je njihov sadašnji diplomski studij različit od preddiplomskog. Kod (%) ispitanika nedostaje odgovor.

Tablica 5. A.7 Diplomski studij koji planiram upisati predstavlja

Odgovor	Spol						Ukupno	
	M		Ž		Nedostaje			
	N	%	N	%	N	%		
Nedostaje	0	0,0%	0	0,0%	0	0,0%	0	0,0%
Nastavak preddpl. studija na dpl. razini	0	0,0%	4	57,1%	1	14,3%	5	71,4%
Različit dpl. studij	1	14,3%	1	14,3%	0	0,0%	2	28,6%
Ukupno	1	14,3%	5	71,4%	1	14,3%	7	100%

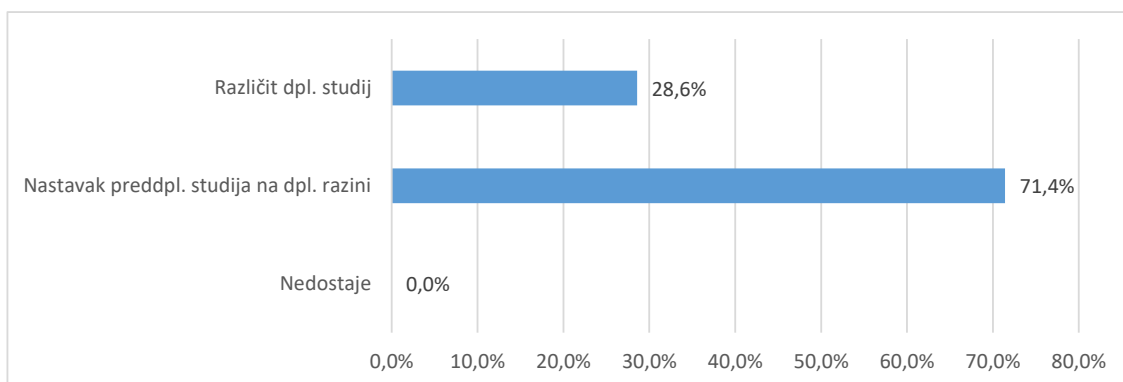

Grafikon 5a. A.7 Diplomski studij koji planiram upisati predstavlja - distribucija odgovora

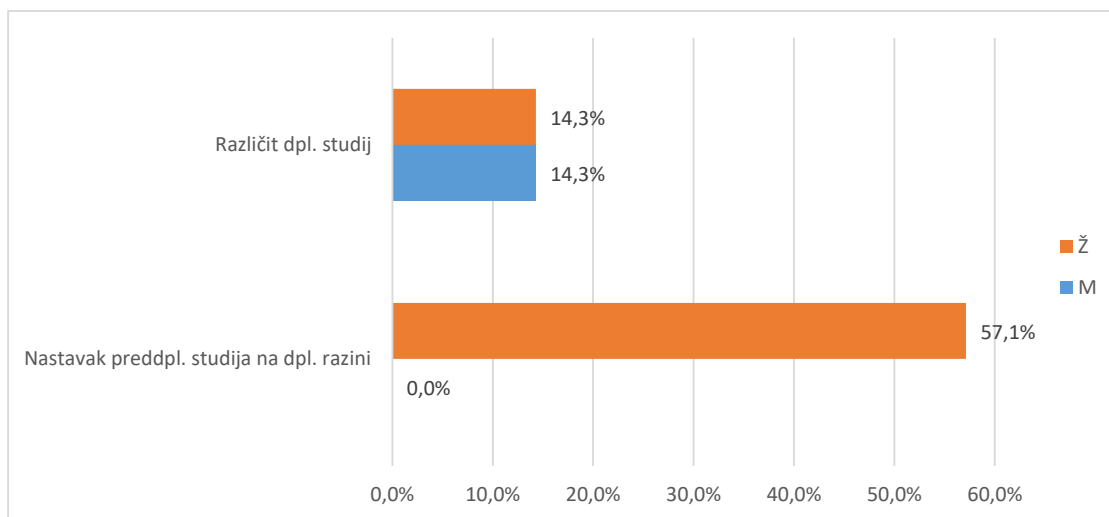

Grafikon 5b. A.7 Diplomski studij koji planiram upisati predstavlja - distribucija odgovora

2.3. Pregled po skupinama pitanja

Različiti aspekti studija procijenjeni su na ljestvici od 1 (potpuno nezadovoljan) do 5 (potpuno zadovoljan). Odgovori ispitanika koji nose oznaku "ne mogu procijeniti" definirani su kao nepoznate vrijednosti (oznaka NN u tablici opisane statistike "-" u tablici distribucije odgovora i "nedostaje" na grafikonu) i nisu uključeni u statističku analizu. Prikazana je opisna statistika ("n"=broj procjena, "x"=aritmetička sredina i "sd"=standardna devijacija) za svaki odgovor unutar skupine pitanja i za cijeli skup pitanja zajedno - tablica A. Nadalje je prikazana distribucija procjena po pitanjima i zajedno za skup pitanja - tablica B i na pripadajućem grafu prikaz distribucije procjena za cijeli skup. U tekstu opisan je graf i pripadajuće vrijednosti za skup pitanja koji obuhvaća samo ankete u kojima su ispunjena sva pitanja za određenu cjelinu.

2.3.1. Rad službi i opći uvjeti studiranja na visokom učilištu (B)

2.3.1.1. Rad administrativnih i stručnih službi (B1)

Skup pitanja vezanih uz rad administrativnih i stručnih službi po pitanjima (B1.1_10) predstavljen je u tablicama 6a. (opisna statistika) i 6b. (distribucija procjena), a na grafikonu 6. prikazana je distribucija procjena za skup u cjelini.

Broj anketa sa svim ispunjenim odgovorima je 8, prosjek procjena je 4,86 i standardna devijacija ,36.

Od svih procjena 80 (100%), 3 (3,8%) odgovora bilo je pogrešno ispunjeno, neispunjeno ili se studenti nisu mogli opredijeliti, (,%) bilo je potpuno nezadovoljnih (1), 1 (1,3%) djelomično nezadovoljnih (2),

2 (2,5%) prosječno zadovoljnih (3), 4 (5,%) uglavnom zadovoljnih (4) i 70 (87,5%) potpuno zadovoljnih (5).

Tablica 6a. Skup pitanja vezanih uz rad administrativnih i stručnih službi - prosječne vrijednosti procjena

Pitanje	N	NN	M	SD	D	Min	Max
B.1 Rad studentske referade fakulteta/akademije	8	0	5,00	0,00	0	5	5
B.2 Rad administrativne službe (tajništva) Vašeg odjela/odsjeka/zavoda	6	2	5,00	0,00	0	5	5
B.3 Rad informatičke službe za studente (dobivanje vlastite e-mail adrese i sl.)	8	0	5,00	0,00	0	5	5
B.4 Korisnost informacijskog sustava visokih učilišta (ISVU)	7	1	4,86	0,38	1	4	5
B.5 Mogućnost pristupa sustavu ISVU za studente (broj studomata i sl.)	8	0	5,00	0,00	0	5	5
B.6 Korisnost WEB stranica Vašeg studija	8	0	4,88	0,35	1	4	5
B.7 Opremljenost i ponuda literature u knjižnici	8	0	4,50	1,07	3	2	5
B.8 Organizacija rada knjižnice	8	0	4,75	0,71	2	3	5
B.9 Rad uprave fakulteta / akademije iz studentske perspektive	8	0	4,88	0,35	1	4	5
B.10 Rad vodstva Vašeg studija (odjela, zavoda i sl.)	8	0	4,75	0,71	2	3	5
Ukupno za skup pitanja	77	3	4,86	0,36	3	2	5

Tablica 6b. Skup pitanja vezanih uz rad administrativnih i stručnih službi - distribucija odgovora

Pitanje	Nedostaje		1		2		3		4		5		Ukupno N
	N	%	N	%	N	%	N	%	N	%	N	%	
B.1	0	0,0%	0	0,0%	0	0,0%	0	0,0%	0	0,0%	8	100,0%	8
B.2	2	25,0%	0	0,0%	0	0,0%	0	0,0%	0	0,0%	6	75,0%	8
B.3	0	0,0%	0	0,0%	0	0,0%	0	0,0%	0	0,0%	8	100,0%	8
B.4	1	12,5%	0	0,0%	0	0,0%	0	0,0%	1	12,5%	6	75,0%	8
B.5	0	0,0%	0	0,0%	0	0,0%	0	0,0%	0	0,0%	8	100,0%	8
B.6	0	0,0%	0	0,0%	0	0,0%	0	0,0%	1	12,5%	7	87,5%	8
B.7	0	0,0%	0	0,0%	1	0,0%	0	0,0%	1	12,5%	6	75,0%	8
B.8	0	0,0%	0	0,0%	0	12,5%	1	12,5%	0	0,0%	7	87,5%	8
B.9	0	0,0%	0	0,0%	0	0,0%	0	0,0%	1	12,5%	7	87,5%	8
B.10	0	0,0%	0	0,0%	0	12,5%	1	12,5%	0	0,0%	7	87,5%	8
Ukupno	3	3,8%	0	0,0%	1	1,3%	2	2,5%	4	5,0%	70	87,5%	80

Grafikon 6a. Skup pitanja vezanih uz rad administrativnih i stručnih službi - distribucija odgovora

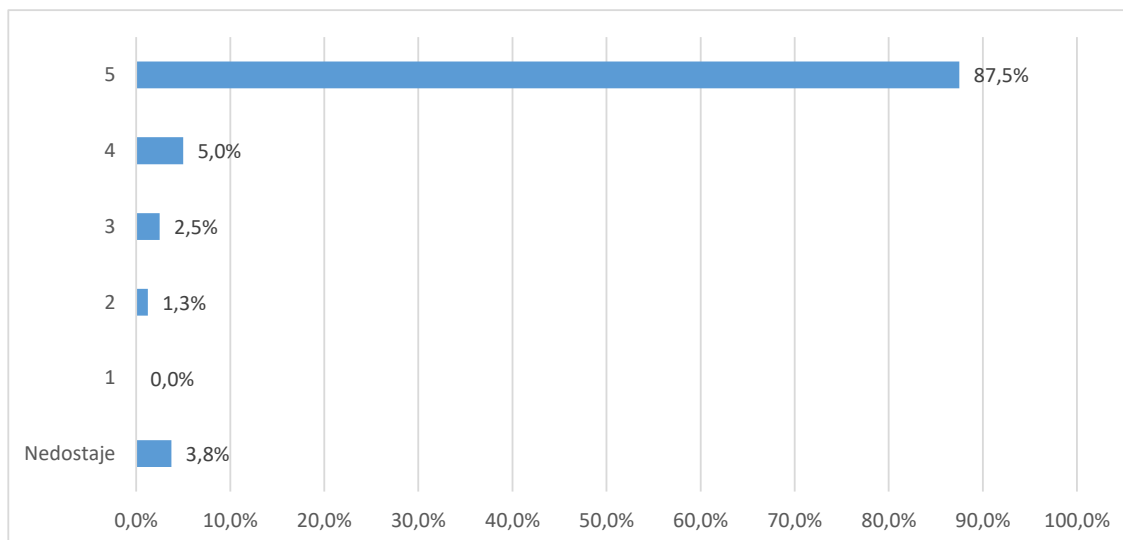

Grafikon 6b. Skup pitanja vezanih uz studijski program - distribucija odgovora

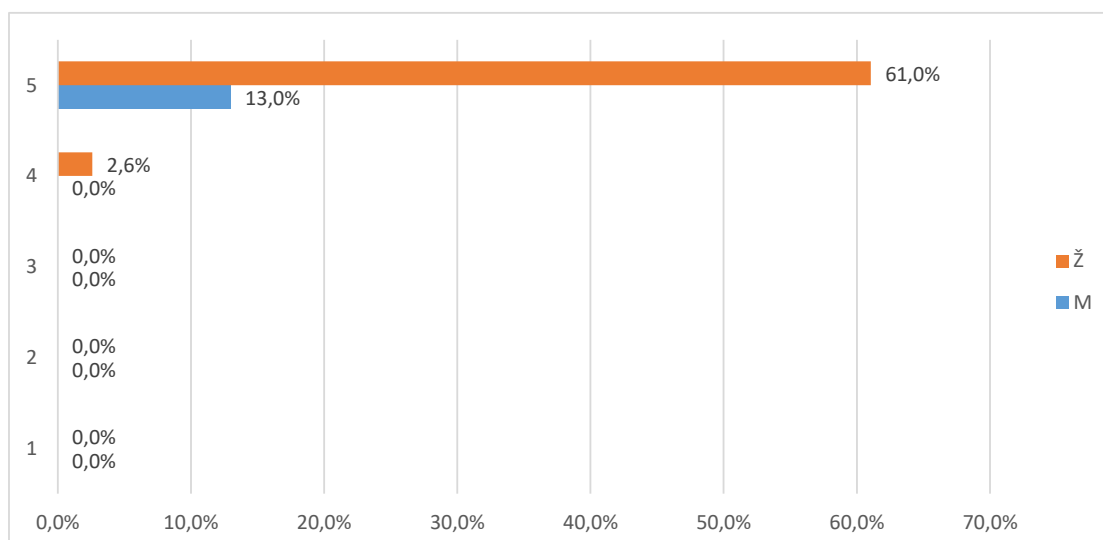

2.3.1.2. Uvjeti za studiranje u ustanovi (B2)

Skup pitanja vezanih uz uvjete za studiranje u ustanovi po pitanjima (B2.11_15) predstavljen je u tablicama 7a. (opisna statistika) i 7b. (distribucija procjena), a na grafikonu 7. prikazana je distribucija procjena za skup u cjelini.

Broj anketa sa svim ispunjenim odgovorima je 8, a prosjek procjena je 4,64 i standardna devijacija ,76.

Od svih procjena 40 (100%), 5 (12,5%) odgovora bilo je pogrešno ispunjeno, neispunjeno ili se studenti nisu mogli opredijeliti, 1 (2,5%) bilo je potpuno nezadovoljnih (1), (,%) djelomično nezadovoljnih (2),

2 (5,%) prosječno zadovoljnih (3), 5 (12,5%) uglavnom zadovoljnih (4) i 27 (67,5%) potpuno zadovoljnih

Tablica 7a. Skup pitanja vezanih uz uvjete za studiranje u ustanovi - prosječne vrijednosti procjena

Pitanje	N	NN	M	SD	D	Min	Max
B.11 Opća kvaliteta i uređenost prostora (zgrade, pristup fakultetu i sl.)	8	0	4,38	1,41	4	1	5
B.12 Opremljenost nastavnih dvorana	8	0	4,88	0,35	1	4	5
B.13 Opremljenost prostora u kojima se izvode vježbe (laboratoriji, seminari i sl.)	6	2	4,83	0,41	1	4	5
B.14 Primjerenost prostora s obzirom na broj studenata	8	0	4,50	0,76	2	3	5
B.15 Mogućnost pristupa računalima i Internetu u prostoru fakulteta	5	3	4,60	0,89	2	3	5
Ukupno	35	5	4,64	0,76	4	1	5

Tablica 7b. Skup pitanja vezanih uz uvjete za studiranje u ustanovi - distribucija odgovora

Pitanje	Nedostaje		1		2		3		4		5		Ukupno N
	N	%	N	%	N	%	N	%	N	%	N	%	
B.11	0	0,0%	1	12,5%	0	0,0%	0	0,0%	1	12,5%	6	75,0%	8
B.12	0	0,0%	0	0,0%	0	0,0%	0	0,0%	1	12,5%	7	87,5%	8
B.13	2	25,0%	0	0,0%	0	0,0%	0	0,0%	1	12,5%	5	62,5%	8
B.14	0	0,0%	0	0,0%	0	12,5%	1	12,5%	2	25,0%	5	62,5%	8
B.15	3	37,5%	0	0,0%	0	12,5%	1	12,5%	0	0,0%	4	50,0%	8
Ukupno	5	12,5%	1	2,5%	0	0,0%	2	5,0%	5	12,5%	27	67,5%	40

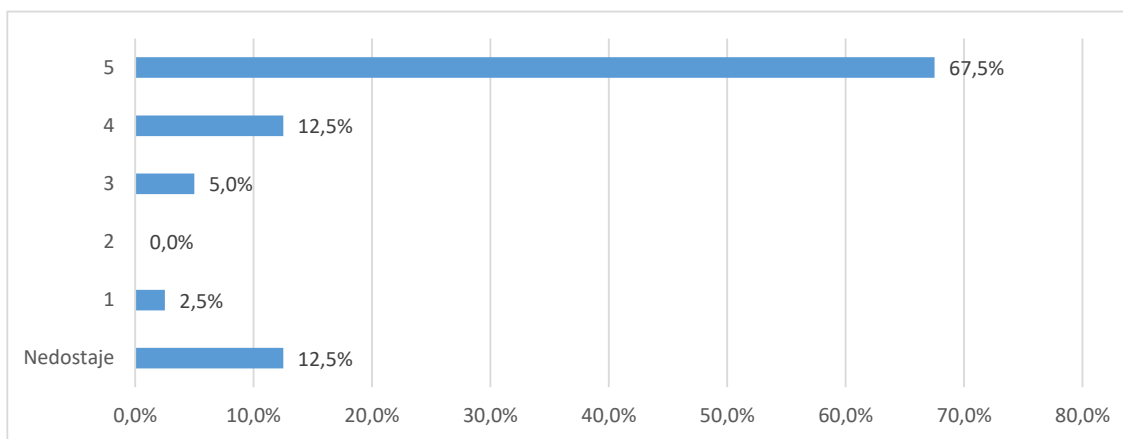

Grafikon 7a. Skup pitanja vezanih uz uvjete za studiranje u ustanovi - distribucija odgovora

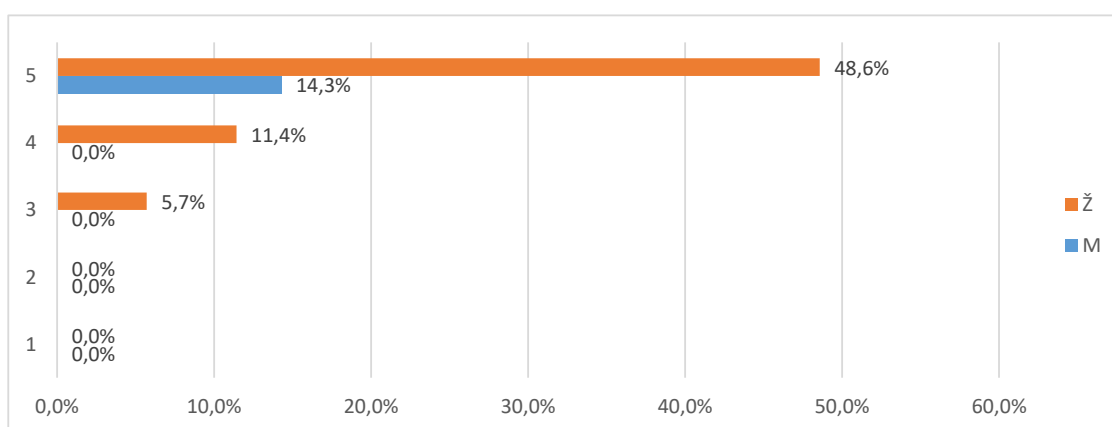

Grafikon 7b. Skup pitanja vezanih uz uvjete za studiranje u ustanovi- distribucija odgovora

2.3.2. Studijski program: procjene se odnose na studij u cjelini (C)

Skup pitanja vezanih uz studijski program po pitanjima (C.16_23) predstavljen je u tablicama 8a. (opisna statistika) i 8b. (distribucija procjena), a na grafikonu 8. prikazana je distribucija procjena za skup u cjelini.

Broj anketa sa svim ispunjenim odgovorima je 8, prosjek procjena je 4,55 i standardna devijacija ,85.

Od svih procjena 64 (100%), 2 (3,1%) odgovora bilo je potpuno ispunjeno, neispunjeno ili se studenti nisu mogli opredijeliti, (,%) bilo je potpuno nezadovoljnih (1), 4 (6,3%) djelomično nezadovoljnih (2), 3 (4,7%) prosječno zadovoljnih (3), 10 (15,6%) uglavnom zadovoljnih (4) i 45 (70,3%) potpuno zadovoljnih (5).

Tablica 8a. Skup pitanja vezanih uz studijski program - prosječne vrijednosti procjena

Pitanje	N	NN	M	SD	D	Min	Max
B.16 Sadržaj i kvaliteta obveznih predmeta	8	0	4,50	1,07	3	2	5
B.17 Sadržaj i kvaliteta izbornih predmeta	8	0	4,75	0,46	1	4	5
B.18 Ponuda izbornih predmeta	8	0	4,25	1,04	3	2	5

B.19 Mogućnost pohađanja predmeta koji nisu u sastavu Vašeg studija	7	1	4,43	0,98	2	3	5
B.20 Prilagođenost zahtjeva i težine predmeta predznanjima studenata	7	1	4,86	0,38	1	4	5
B.21 Stupanj u kojemu predmeti na prvoj godini olakšavaju	8	0	4,63	0,74	2	3	5
B.22 Povezanost i slijed sadržaja na različitim predmetima i	8	0	4,38	1,06	3	2	5
B.23 Stupanj u kojemu je sadržaj studijskog programa zadovoljio	8	0	4,63	1,06	3	2	5
Ukupno za skup pitanja	62	2	4,55	0,85	3	2	5

Tablica 8b. Skup pitanja vezanih uz studijski program - distribucija odgovora

Pitanje	Nedostaje		1		2		3		4		5		Ukupno N
	N	%	N	%	N	%	N	%	N	%	N	%	
B.16	0	0,0%	0	0,0%	1	0,0%	0	0,0%	1	12,5%	6	75,0%	8
B.17	0	0,0%	0	0,0%	0	0,0%	0	0,0%	2	25,0%	6	75,0%	8
B.18	0	0,0%	0	0,0%	1	0,0%	0	0,0%	3	37,5%	4	50,0%	8
B.19	1	12,5%	0	0,0%	0	25,0%	2	25,0%	0	0,0%	5	62,5%	8
B.20	1	12,5%	0	0,0%	0	0,0%	0	0,0%	1	12,5%	6	75,0%	8
B.21	0	0,0%	0	0,0%	0	12,5%	1	12,5%	1	12,5%	6	75,0%	8
B.22	0	0,0%	0	0,0%	1	12,5%	0	0,0%	2	25,0%	5	62,5%	8
B.23	0	0,0%	0	0,0%	1	12,5%	0	0,0%	0	0,0%	7	87,5%	8
Ukupno	2	3,1%	0	0,0%	4	6,3%	3	4,7%	10	15,6%	45	70,3%	64

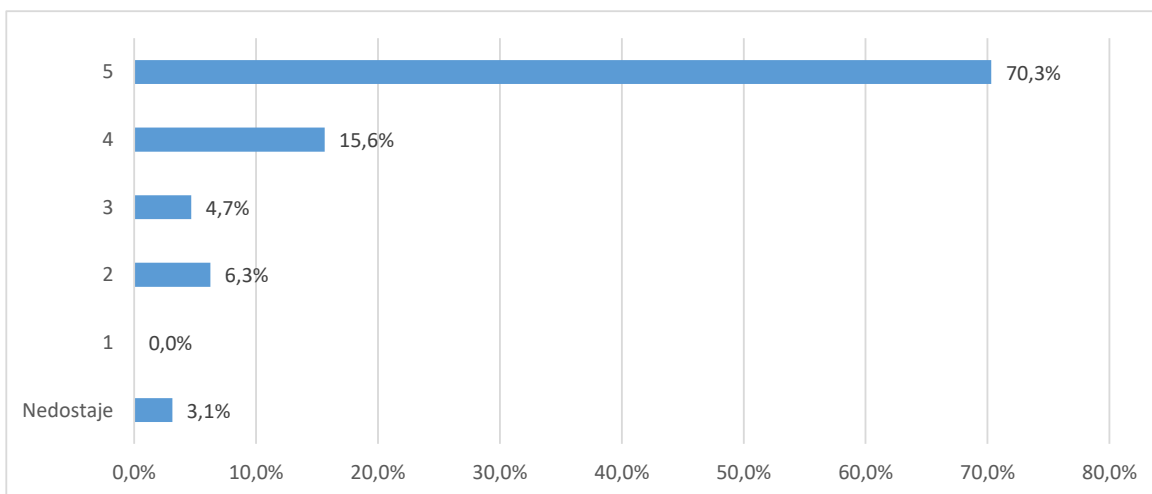

Grafikon 8a. Skup pitanja vezanih uz studijski program - distribucija odgovora

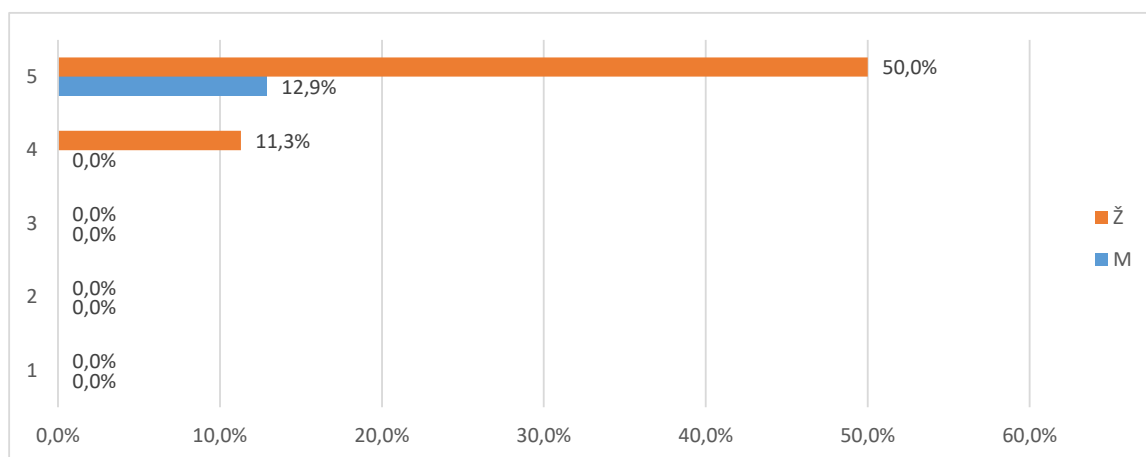

Grafikon 8b. Skup pitanja vezanih uz studijski program - distribucija odgovora

2.3.3. Izvedba nastave i vrjednovanje znanja: procjene se odnose na studij u cjelini (D)

Skup pitanja vezanih uz izvedbu nastave i vrjednovanje znanja po pitanjima (D.24_40) predstavljen je u tablicama 9a. (opisna statistika) i 9b. (distribucija procjena), a na grafikonu 9. prikazana je distribucija procjena za skup u cjelini.

Broj anketa sa svim ispunjenim odgovorima je 8, prosjek procjena je 4,27 i standardna devijacija 1,12.

Od svih procjena 56 (100%), 4 (7,1%) odgovora bilo je potpuno ispunjeno, neispunjeno ili se studenti nisu mogli opredijeliti, 7 (12,5%) bilo je potpuno nezadovoljnih (1), 12 (21,4%) djelomično nezadovoljnih (2), 5 (8,9%) prosječno zadovoljnih (3), 21 (37,5%) uglavnom zadovoljnih (4) i 87 (155,4%) potpuno zadovoljnih (5).

Tablica 9a. Skup pitanja vezanih uz opću procjenu ishoda diplomskog studija - prosječne vrijednosti procjena

Pitanje	N	NN	M	SD	D	Min	Max
B.24 Korisnost predavanja za razumijevanje zadanih sadržaja	8	0	4,50	1,07	3	2	5
B.25 Praktični rad na vježbama (seminarima) i mogućnost praktične provjere stečenih znanja i vještina	8	0	3,75	1,49	4	1	5
B.26 Korisnost i kvaliteta izvora informacija za učenje (literatura, skripte, Internet i dr.)	8	0	4,50	1,07	3	2	5
B.27 Raspored predmeta i obveza studenata tijekom tjedna	8	0	4,50	0,53	1	4	5
B.28 Organizacija prakse izvan fakulteta te suradnja sa stručnjacima koji rade u praksi	7	1	3,71	1,60	4	1	5
B.29 Sudjelovanje u terenskoj nastavi (uključujući ljetne škole)	7	1	3,86	1,68	4	1	5
B.30 Uključenost studenata u znanstveno-istraživačke projekte nastavnog osoblja	7	1	3,71	1,89	4	1	5
B.31 Mogućnosti za međunarodnu suradnju	7	1	4,43	0,79	2	3	5

B.32 Jasno definiranje ishoda predmeta, tj. koja znanja i vještine studenti trebaju usvojiti nakon pojedinog predmeta	8	0	4,00	1,31	3	2	5
B.33 Jasno definirani kriteriji za vrjednovanje znanja (je li jasno što student treba naučiti za prolaz odnosno za pojedinu ocjenu)	8	0	4,63	1,06	3	2	5
B.34 Ujednačenost kriterija na različitim predmetima pri vrjednovanju znanja	8	0	3,75	1,75	4	1	5
B.35 Kontinuirano provjeravanje znanja na predmetima tijekom semestra	8	0	3,88	1,46	4	1	5
B.36 Redovite i jasne povratne informacije o uspješnosti u učenju i na ispitima	8	0	4,75	0,71	2	3	5
B.37 Raspored ispitnih rokova i drugih oblika provjere znanja (kolokviji i sl.)	8	0	5,00	0,00	0	5	5
B.38 Broj ispitnih rokova	8	0	4,88	0,35	1	4	5
B.39 Način provjere znanja i vještina (izvedba ispita)	8	0	4,25	1,16	3	2	5
B.40 Opće zadovoljstvo izvedbom studijskog programa	8	0	4,50	1,07	3	2	5
Ukupno za skup pitanja	132	4	4,27	1,12	4	1	5

Tablica 9b. Skup pitanja vezanih uz opću procjenu ishoda diplomskog studija - distribucija odgovora

Pitanje	Nedostaje		1		2		3		4		5		Ukupno N
	N	%	N	%	N	%	N	%	N	%	N	%	
B.24	0	0,0%	0	0,0%	1	0,0%	0	0,0%	1	12,5%	6	75,0%	8
B.25	0	0,0%	1	12,5%	1	0,0%	0	0,0%	3	37,5%	3	37,5%	8
B.26	0	0,0%	0	0,0%	1	0,0%	0	0,0%	1	12,5%	6	75,0%	8
B.27	0	0,0%	0	0,0%	0	0,0%	0	0,0%	4	50,0%	4	50,0%	8
B.28	1	12,5%	1	12,5%	1	0,0%	0	0,0%	2	25,0%	3	37,5%	8
B.29	1	12,5%	1	12,5%	1	0,0%	0	0,0%	1	12,5%	4	50,0%	8
B.30	1	12,5%	2	25,0%	0	0,0%	0	0,0%	1	12,5%	4	50,0%	8
B.31	1	12,5%	0	0,0%	0	12,5%	1	12,5%	2	25,0%	4	50,0%	8
B.32	0	0,0%	0	0,0%	2	0,0%	0	0,0%	2	25,0%	4	50,0%	8
B.33	0	0,0%	0	0,0%	1	0,0%	0	0,0%	0	0,0%	7	87,5%	8
B.34	0	0,0%	1	12,5%	2	0,0%	0	0,0%	0	0,0%	5	62,5%	8
B.35	0	0,0%	1	12,5%	0	25,0%	2	25,0%	1	12,5%	4	50,0%	8
B.36	0	0,0%	0	0,0%	0	12,5%	1	12,5%	0	0,0%	7	87,5%	8
B.37	0	0,0%	0	0,0%	0	0,0%	0	0,0%	0	0,0%	8	100,0%	8
B.38	0	0,0%	0	0,0%	0	0,0%	0	0,0%	1	12,5%	7	87,5%	8
B.39	0	0,0%	0	0,0%	1	12,5%	1	12,5%	1	12,5%	5	62,5%	8
B.40	0	0,0%	0	0,0%	1	0,0%	0	0,0%	1	12,5%	6	75,0%	8
Ukupno	4	7,1%	7	12,5%	12	21,4%	5	8,9%	21	37,5%	87	155,4%	56

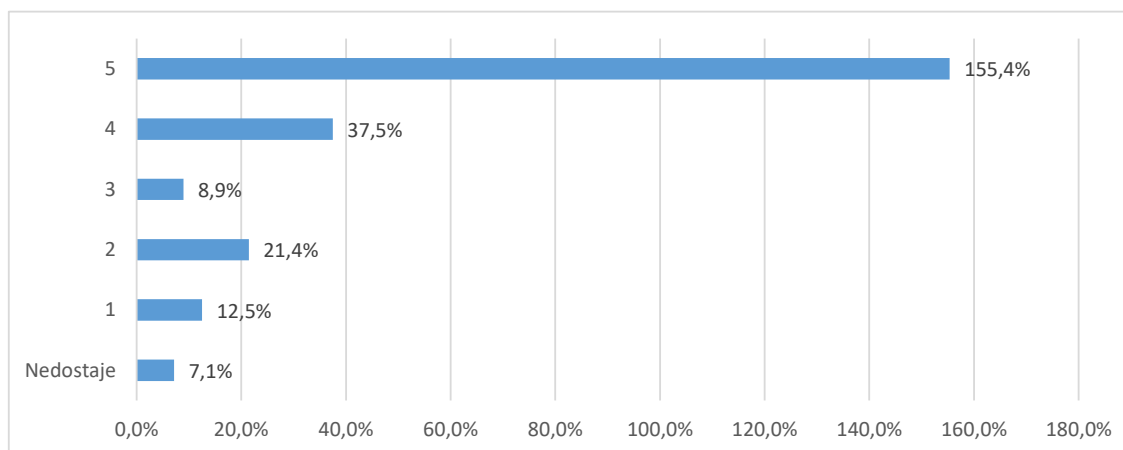

Grafikon 9a. Skup pitanja vezanih uz opću procjenu ishoda diplomskog studija - distribucija odgovora

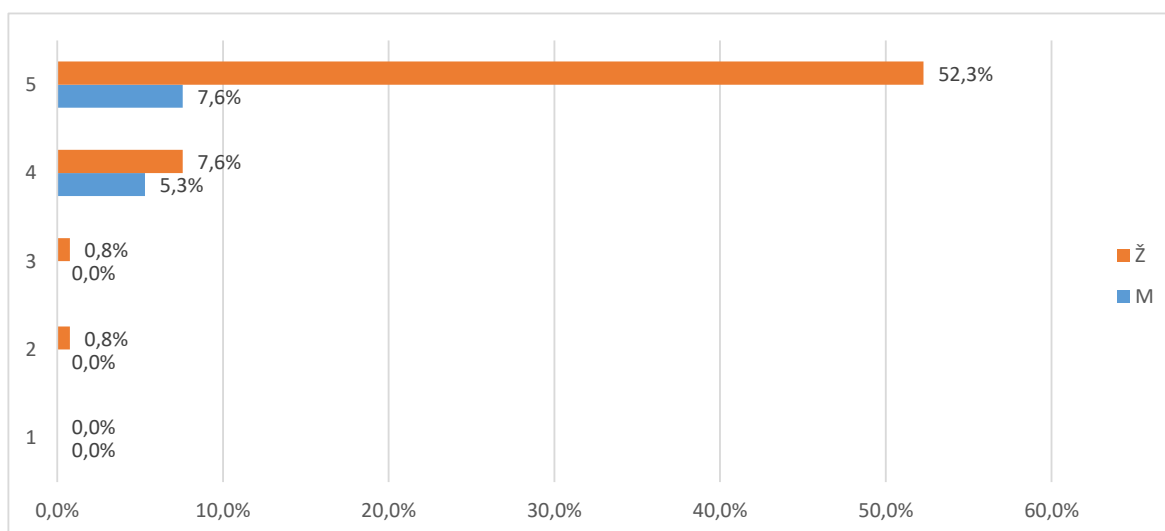

Grafikon 9b. Skup pitanja vezanih uz opću procjenu ishoda diplomskog studija - distribucija odgovora

2.3.4.1 Odnos prema studentima (E1)

Skup pitanja vezanih uz odnos prema studentima po pitanjima (E1.41_45) predstavljen je u tablicama 10a. (opisna statistika) i 10b. (distribucija procjena), a na grafikonu 10. prikazana je distribucija procjena za skup u cjelini.

Broj anketa sa svim ispunjenim odgovorima je 8, prosjek procjena je 4,63 i standardna devijacija ,78.

Od svih procjena 42 (100%), (,%) odgovora bilo je potpuno ispunjeno, neispunjeno ili se studenti nisu mogli opredijeliti, (,%) bilo je potpuno nezadovoljnih (1),

1 (2,4%) djelomično nezadovoljnih (2), 5 (11,9%) prosječno zadovoljnih (3), 5 (11,9%) uglavnom zadovoljnih (4) i 31 (73,8%) potpuno zadovoljnih (5).

Tablica 10a. Skup pitanja vezanih uz odnos prema studentima - prosječne vrijednosti procjena

Pitanje	N	NN	M	SD	D	Min	Max
B.41 Poticanje studenata na slobodno izražavanje vlastitog mišljenja tijekom nastave	8	0	4,38	1,19	3	2	5
B.42 Pokazivanje razumijevanja za studentove probleme i obaveze izvan studija	8	0	4,63	0,74	2	3	5
B.43 Pokazivanje povjerenja u studentove mogućnosti i poticanje studentovog samopouzdanja	8	0	4,50	0,93	2	3	5
B.44 Pristupačnost i susretljivost nastavnog osoblja prema studentima	8	0	4,88	0,35	1	4	5
B.45 Nepristranost i pravednost u odnosu prema studentima	8	0	4,75	0,71	2	3	5
Ukupno za skup pitanja	40	0	4,63	0,78	3	2	5

Tablica 10b. Skup pitanja vezanih uz odnos prema studentima - distribucija odgovora

Pitanje	Nedostaje		1		2		3		4		5		Ukupno N
	N	%	N	%	N	%	N	%	N	%	N	%	
B.41	0	0,0%	0	0,0%	1	12,5%	1	12,5%	0	0,0%	6	75,0%	8
B.42	0	0,0%	0	0,0%	0	12,5%	1	12,5%	1	12,5%	6	75,0%	8
B.43	0	0,0%	0	0,0%	0	25,0%	2	25,0%	0	0,0%	6	75,0%	8
B.44	0	0,0%	0	0,0%	0	0,0%	0	0,0%	1	12,5%	7	87,5%	8
B.45	0	0,0%	0	0,0%	0	10,0%	1	10,0%	3	30,0%	6	60,0%	10
Ukupno	0	0,0%	0	0,0%	1	2,4%	5	11,9%	5	11,9%	31	73,8%	42

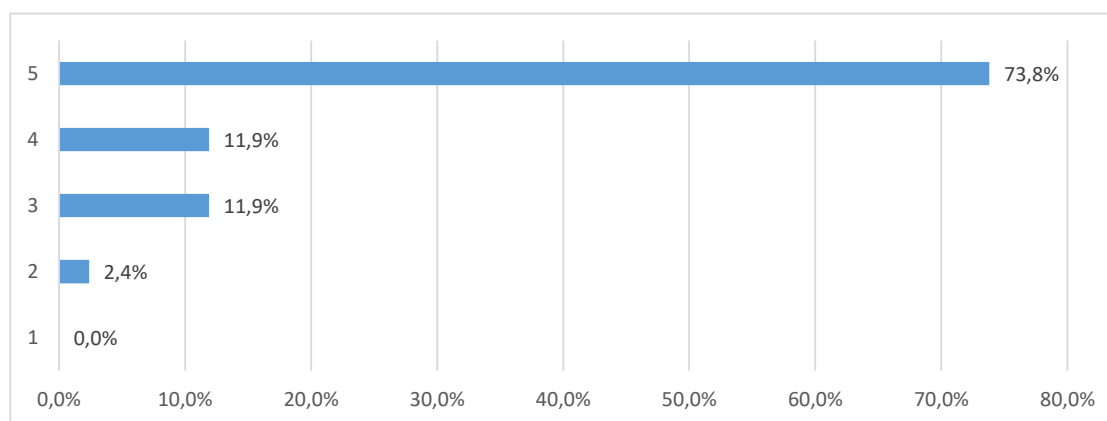

Grafikon 10a. Skup pitanja vezanih uz odnos prema studentima - distribucija odgovora

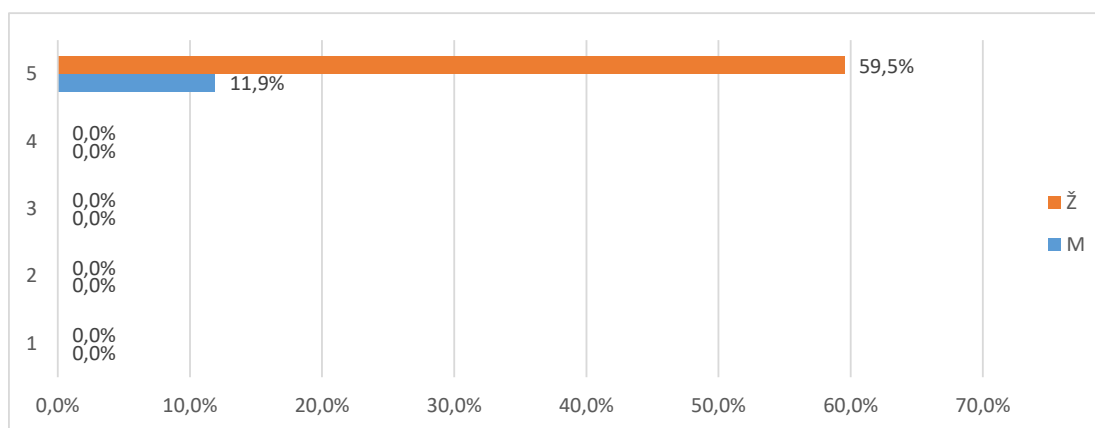

Grafikon 10b. Skup pitanja vezanih uz odnos prema studentima - distribucija odgovora

2.3.4.2 Podrška u studiranju (E2)

Skup pitanja vezanih uz podršku u studiranju po pitanjima (E2.46_52) predstavljen je u tablicama 11a. (opisna statistika) i 11b. (distribucija procjena), a na grafikonu 11. prikazana je distribucija procjena za skup u cjelini.

Broj anketa sa svim ispunjenim odgovorima je 7, prosjek procjena je 4,39 i standardna devijacija 1,03.

Od svih procjena 56 (100%), 5 (8,9%) odgovora bilo je nepotpuno ispunjeno, neispunjeno ili se studenti nisu mogli opredijeliti, 2 (3,6%) bilo je potpuno nezadovoljnih (1),

5 (8,9%) djelomično nezadovoljnih (2), 1 (1,8%) prosječno zadovoljnih (3), 7 (12,5%) uglavnom zadovoljnih (4) i 36 (64,3%) potpuno zadovoljnih (5).

Tablica 11a. Skup pitanja vezanih uz podršku u studiranju - prosječne vrijednosti procjena

Pitanje	N	NN	M	SD	D	Min	Max
B.46 Dostupnost osobnih mentora	8	0	4,75	0,46	1	4	5
B.47 Konzultacije s nastavnim osobljem i pomoć izvan vremena nastave	6	2	4,83	0,41	1	4	5
B.48 Točnost i pravovremenost obavijesti o promjenama u organizaciji predmeta/nastave	8	0	4,50	1,07	3	2	5
B.49 Savjetovanje / poučavanje studenata o strategijama efikasnijeg učenja	6	2	4,33	1,21	3	2	5
B.50 Pokazivanje razumijevanja za studentske probleme vezane uz nastavu i studij	7	1	4,71	0,76	2	3	5
B.51 Savjetovanje studenata pri izboru predmeta i mogućnostima nastavka studija	8	0	4,00	1,60	4	1	5
B.52 Savjetovanje studenata o budućoj karijeri (zapošljavanju)	8	0	3,63	1,69	4	1	5
Ukupno za skup pitanja	51	5	4,39	1,03	4	1	5

Tablica 11b. Skup pitanja vezanih uz podršku u studiranju - prosječne vrijednosti procjena

Pitanje	Nedostaje		1		2		3		4		5		Ukupno N
	N	%	N	%	N	%	N	%	N	%	N	%	
B.46	0	0,0%	0	0,0%	0	0,0%	0	0,0%	2	25,0%	6	75,0%	8
B.47	2	25,0%	0	0,0%	0	0,0%	0	0,0%	1	12,5%	5	62,5%	8
B.48	0	0,0%	0	0,0%	1	0,0%	0	0,0%	1	12,5%	6	75,0%	8
B.49	2	25,0%	0	0,0%	1	0,0%	0	0,0%	1	12,5%	4	50,0%	8
B.50	1	12,5%	0	0,0%	0	12,5%	1	12,5%	0	0,0%	6	75,0%	8
B.51	0	0,0%	1	12,5%	1	0,0%	0	0,0%	1	12,5%	5	62,5%	8
B.52	0	0,0%	1	12,5%	2	0,0%	0	0,0%	1	12,5%	4	50,0%	8
Ukupno	5	8,9%	2	3,6%	5	8,9%	1	1,8%	7	12,5%	36	64,3%	56

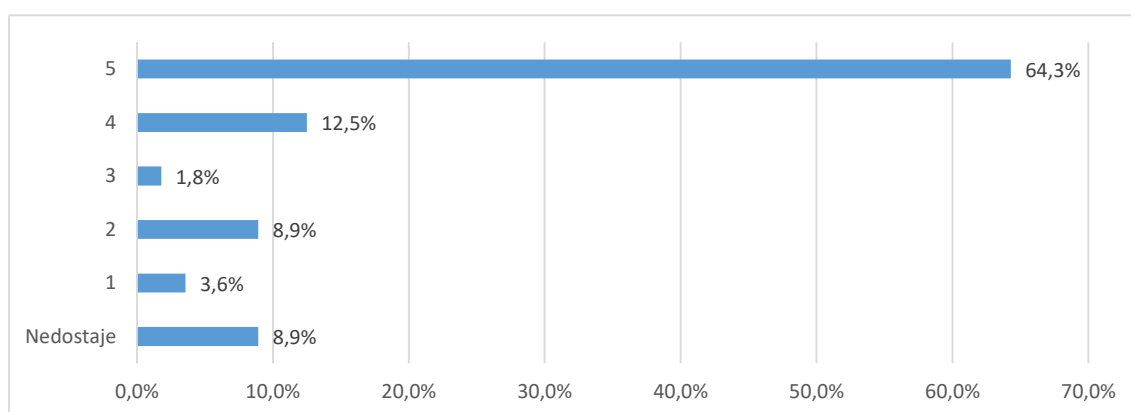

Grafikon 11a. Skup pitanja vezanih uz podršku u studiranju - distribucija odgovora

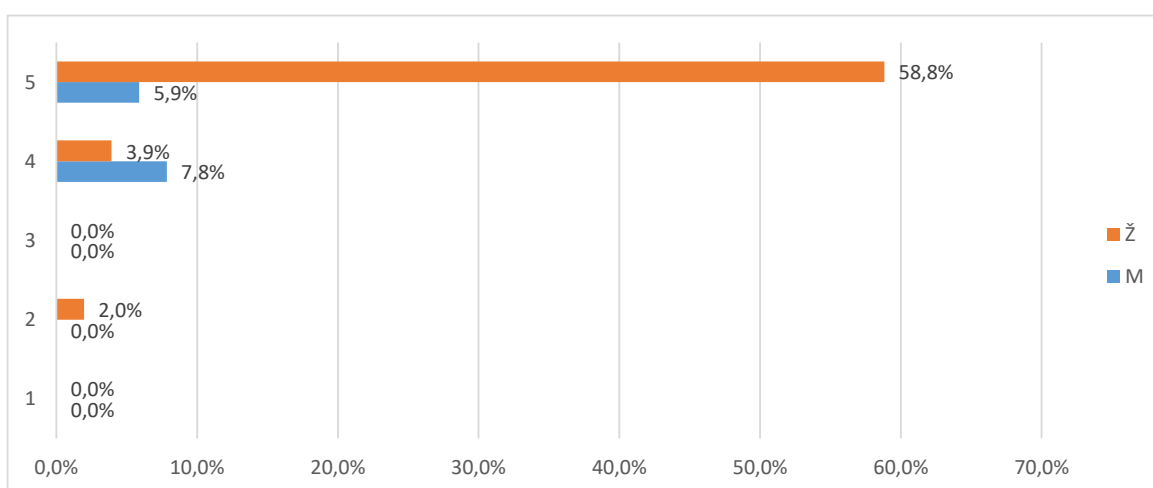

Grafikon 11b. Skup pitanja vezanih uz podršku u studiranju - distribucija odgovora

2.3.4.3 Ostali uvjeti studiranja (E3)

Skup pitanja vezanih uz ostale uvjete studiranja po pitanjima (E3.53_58) predstavljen je u tablicama 12a. (opisna statistika) i 12b. (distribucija procjena), a na grafikonu 12. prikazana je distribucija procjena za skup u cjelini.

Broj anketa sa svim ispunjenim odgovorima je , prosjek procjena je 4,75 i standardna devijacija ,62.

Od svih procjena 48 (100%), 6 (12,5%) odgovora bilo je nepotpuno ispunjeno, neispunjeno ili se studenti nisu mogli opredijeliti, 1 (2,1%) bilo je potpuno nezadovoljnih (1),

1 (2,1%) djelomično nezadovoljnih (2), 1 (2,1%) prosječno zadovoljnih (3), 2 (4,2%) uglavnom zadovoljnih (4) i 37 (77,1%) potpuno zadovoljnih (5).

Tablica 12a. Skup pitanja vezanih uz ostale uvjete studiranja - prosječne vrijednosti procjena

Pitanje	N	NN	M	SD	D	Min	Max
B.53 Organizacija i kvaliteta studentske prehrane	8	0	4,88	0,35	1	4	5
B.54 Usluge Studentskog centra i Student servisa (zapošljavanje studenata)	7	1	4,29	1,50	4	1	5
B.55 Kvaliteta zdravstvenih usluga	8	0	4,75	0,71	2	3	5
B.56 Mogućnosti organiziranja i djelovanja kroz studentske udruge	7	1	5,00	0,00	0	5	5
B.57 Cijena studija u odnosu na dobitak od studija (ukoliko ste plaćali studij)	5	3	5,00	0,00	0	5	5
B.58 Mogućnosti sudjelovanja u aktivnostima koje razvijaju osjećaj pripadnosti Vašem fakultetu/akademiji	7	1	4,57	1,13	3	2	5
Ukupno za skup pitanja	42	6	4,75	0,62	4	1	5

Tablica 12a. Skup pitanja vezanih uz ostale uvjete studiranja - prosječne vrijednosti procjena

Pitanje	Nedostaje		1		2		3		4		5		Ukupno N
	N	%	N	%	N	%	N	%	N	%	N	%	
B.53	0	0,0%	0	0,0%	0	0,0%	0	0,0%	1	12,5%	7	87,5%	8
B.54	1	12,5%	1	12,5%	0	0,0%	0	0,0%	1	12,5%	5	62,5%	8
B.55	0	0,0%	0	0,0%	0	12,5%	1	12,5%	0	0,0%	7	87,5%	8
B.56	1	12,5%	0	0,0%	0	0,0%	0	0,0%	0	0,0%	7	87,5%	8
B.57	3	37,5%	0	0,0%	0	0,0%	0	0,0%	0	0,0%	5	62,5%	8
B.58	1	12,5%	0	0,0%	1	0,0%	0	0,0%	0	0,0%	6	75,0%	8
Ukupno	6	12,5%	1	2,1%	1	2,1%	1	2,1%	2	4,2%	37	77,1%	48

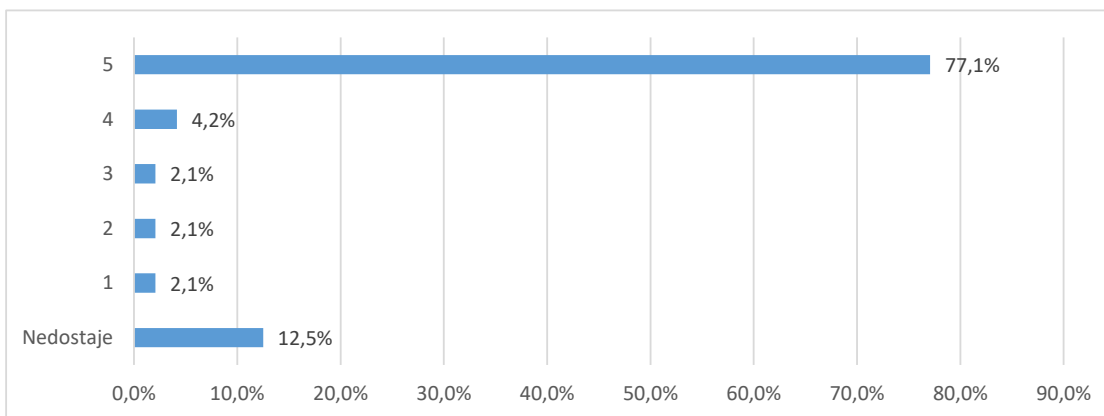

Grafikon 12a. Skup pitanja vezanih uz ostale uvjete studiranja - distribucija odgovora

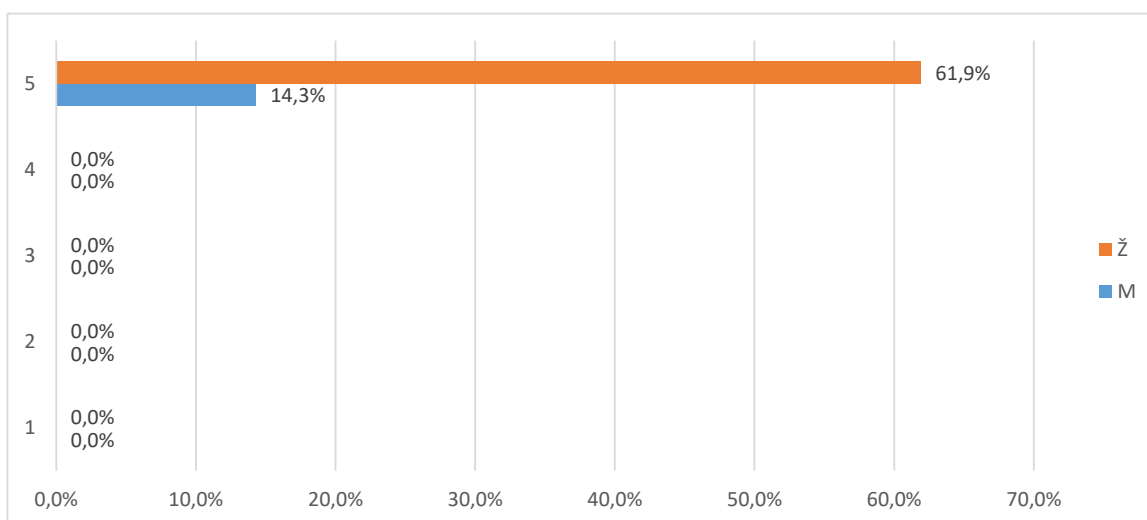

Grafikon 12b. Skup pitanja vezanih uz ostale uvjete studiranja - distribucija odgovora

2.3.5. Opća procjena ishoda (F)

Skup pitanja vezanih uz opću procjenu ishoda preddiplomskog studija po pitanjima (F.59_66) predstavljen je u tablicama 13a. (opisna statistika) i 13b. (distribucija procjena), a na grafikonu 13. prikazana je distribucija procjena za skup u cjelini.

Broj anketa sa svim ispunjenim odgovorima je 8, prosjek procjena je 4,13 i standardna devijacija 1,22.

Od svih procjena 64 (100%), 2 (3,1%) odgovora bilo je nepotpuno ispunjeno, neispunjeno ili se studenti nisu mogli opredijeliti, 3 (4,7%) bilo je potpuno nezadovoljnih (1),

6 (9,4%) djelomično nezadovoljnih (2), 7 (10,9%) prosječno zadovoljnih (3), 9 (14,1%) uglavnom zadovoljnih (4) i 37 (57,8%) potpuno zadovoljnih (5).

Tablica 13a. Skup pitanja vezanih uz opću procjenu ishoda preddiplomskog studija - prosječne vrijednosti procjena

Pitanje	N	NN	M	SD	D	Min	Max
B.59 U kojoj mjeri je studij ispunio Vaša početna očekivanja?	7	1	4,57	1,13	3	2	5
B.60 U kojoj mjeri Vas je studij osposobio za rad u struci?	8	0	4,50	1,07	3	2	5
B.61 U kojoj mjeri Vas je studij pripremio za nastavak školovanja	8	0	4,25	1,49	4	1	5
B.62 Koliko ste zadovoljni cjelokupnim iskustvom studiranja?	8	0	4,63	0,74	2	3	5
B.63 Koliko ste zadovoljni mogućnostima zaposlenja nakon preddiplomskog studija?	8	0	4,50	1,07	3	2	5
B.64 Koliko je općenito bio težak i zahtjevan Vaš preddiplomski studij?	7	1	3,86	1,46	4	1	5
B.65 U kojoj mjeri su ECTS bodovi usklađeni sa stvarnim nastavnim opterećenjem na predmetima?	8	0	3,38	1,51	4	1	5
B.66 U kojoj mjeri su informacije koje ste o studiju imali prije upisa bile točne i korisne?	8	0	3,38	1,30	3	2	5
Ukupno za skup pitanja	62	2	4,13	1,22	4	1	5

Tablica 13b. Skup pitanja vezanih uz opću procjenu ishoda preddiplomskog studija - prosječne vrijednosti procjena

Pitanje	Nedostaje		1		2		3		4		5		Ukupno N
	N	%	N	%	N	%	N	%	N	%	N	%	
B.59	0	0,0%	0	0,0%	1	0,0%	0	0,0%	1	12,5%	6	75,0%	8
B.60	0	0,0%	1	12,5%	0	12,5%	1	12,5%	0	0,0%	6	75,0%	8
B.61	0	0,0%	0	0,0%	0	12,5%	1	12,5%	1	12,5%	6	75,0%	8
B.62	0	0,0%	0	0,0%	1	0,0%	0	0,0%	1	12,5%	6	75,0%	8
B.63	1	12,5%	1	12,5%	0	12,5%	1	12,5%	2	25,0%	3	37,5%	8
B.64	0	0,0%	1	12,5%	1	37,5%	3	37,5%	0	0,0%	3	37,5%	8
B.65	0	0,0%	0	0,0%	3	12,5%	1	12,5%	2	25,0%	2	25,0%	8
B.66	1	12,5%	0	0,0%	0	0,0%	0	0,0%	2	25,0%	5	62,5%	8
Ukupno	2	3,1%	3	4,7%	6	9,4%	7	10,9%	9	14,1%	37	57,8%	64

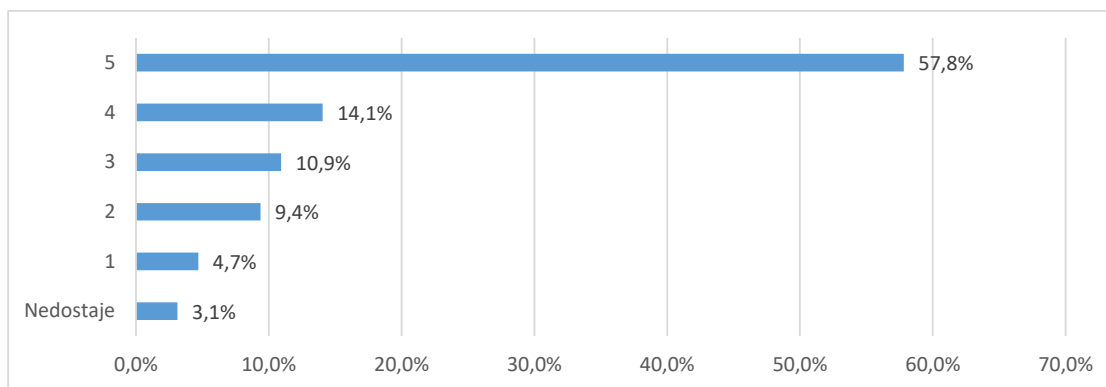

Grafikon 13a. Skup pitanja vezanih uz opću procjenu ishoda preddiplomskog studija - distribucija odgovora

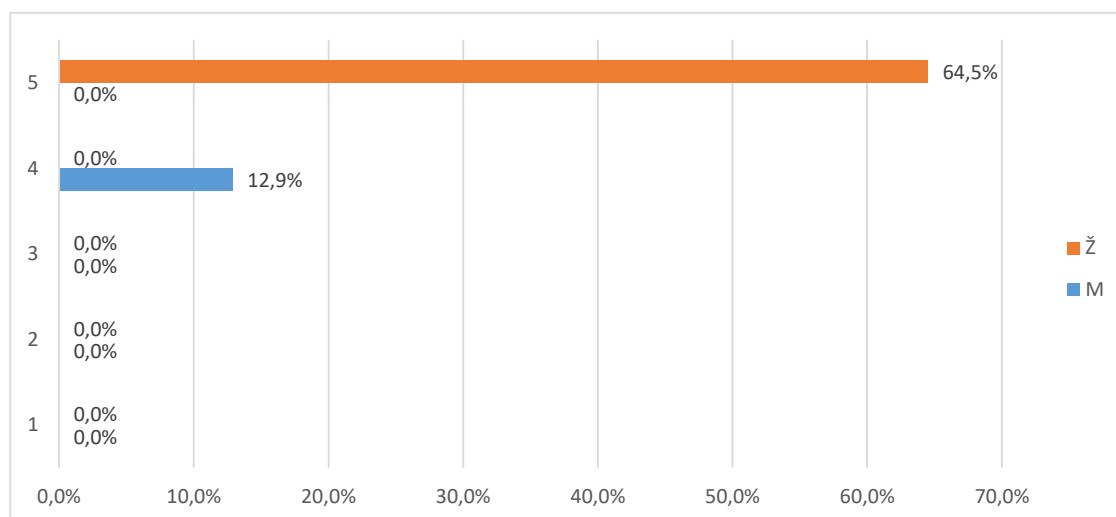

Grafikon 13b. Skup pitanja vezanih uz opću procjenu ishoda preddiplomskog studija - distribucija odgovora

2.3.6. Opća procjena ishoda (F) - pojedinačna pitanja

U tablici 14. i na grafikonu 14. prikazana je distribucija odgovora na pitanje "B.67 Smatrate li da je organizacija studija 3+2 korisna za Vašu struku?".

Od ukupnog broja anketiranih (8), za (%) nedostaje odgovor, 7 (87,5%) odgovara da je organizacija studija 3+2 korisna, a 1 (12,5%) da nije.

Tablica 14. B.67 Smatrate li da je organizacija studija 3+2 korisna za Vašu struku?

Odgovor	Spol						Ukupno	
	M		Ž		Nedostaje			
	N	%	N	%	N	%		
Nedostaje	0	0,0%	0	0,0%	0	0,0%	0	0,0%
Da	1	12,5%	4	50,0%	2	25,0%	7	87,5%
Ne	0	0,0%	1	12,5%	0	0,0%	1	12,5%
Ukupno	1	12,5%	5	62,5%	2	25,0%	8	100%

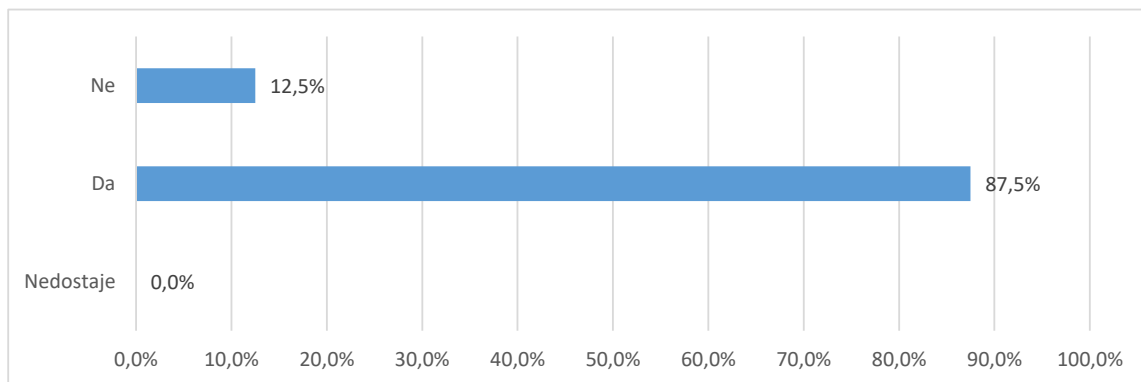

Grafikon 14a. B.67 Smatrate li da je organizacija studija 3+2 korisna za Vašu struku? - distribucija odgovora

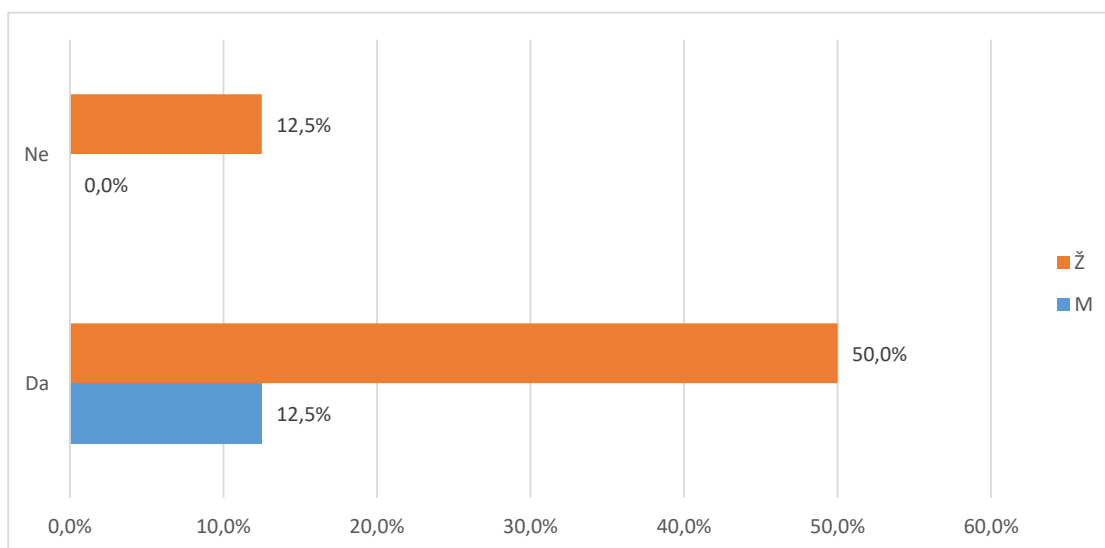

Grafikon 14b. B.67 Smatrate li da je organizacija studija 3+2 korisna za Vašu struku? - distribucija odgovora

U tablici 15. i na grafikonu 15. prikazana je distribucija odgovora na pitanje "B.68 Da ponovno birate biste li ponovno upisali isti preddiplomski studij?".

Od ukupnog broja anketiranih (8), za (%) nedostaje odgovor, 7 (87,5%) odgovara da bi ponovno upisali isti preddiplomski studij, a 1 (12,5%) bi izabralo neki drugi studij.

Tablica 15. B.68 Da ponovno birate biste li ponovno upisali isti preddiplomski studij?

Odgovor	Spol						Ukupno	
	M		Ž		Nedostaje			
	N	%	N	%	N	%		
Nedostaje	0	0,0%	0	0,0%	0	0,0%	0	0,0%
Da	1	12,5%	5	62,5%	1	12,5%	7	87,5%
Ne	0	0,0%	0	0,0%	1	12,5%	1	12,5%
Ukupno	1	12,5%	5	62,5%	2	25,0%	8	100%

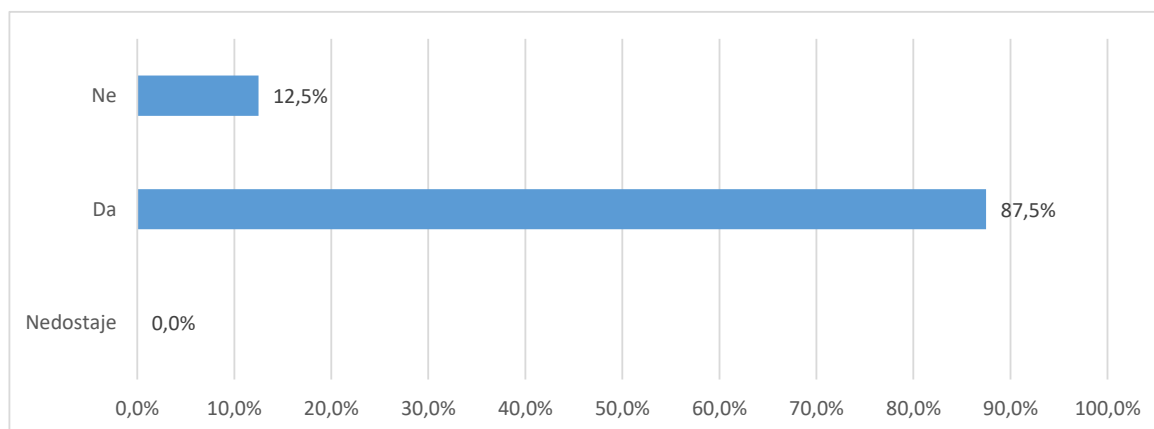

Grafikon 15a. B.68 Da ponovno birate biste li ponovno upisali isti preddiplomski studij? - distribucija odgovora

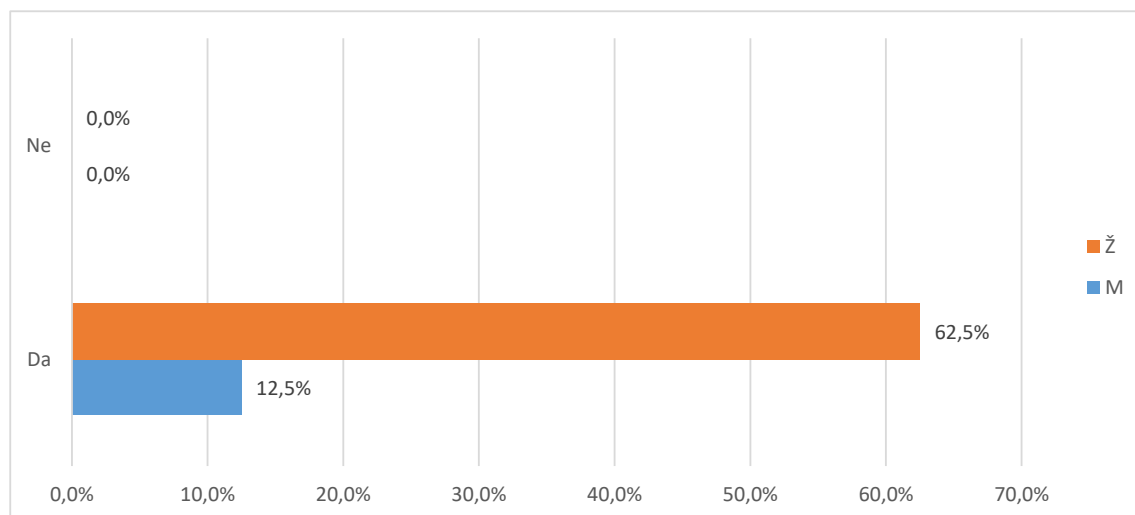

Grafikon 15b. B.68 Da ponovno birate biste li ponovno upisali isti preddiplomski studij? - distribucija odgovora

U tablici 16. i na grafikonu 16. prikazana je distribucija odgovora na pitanje "B.69 Biste li drugima preporučili svoj preddiplomski studij?".

Od ukupnog broja anketiranih (8), za (%) nedostaje odgovor, 7 (87,5%) odgovara da bi preporučili svoj preddiplomski studija, a 1 (12,5%) to ne bi učinili.

Tablica 16. B.69 Biste li drugima preporučili svoj preddiplomski studij?

Odgovor	Spol						Ukupno	
	M		Ž		Nedostaje			
	N	%	N	%	N	%		
Nedostaje	0	0,0%	0	0,0%	0	0,0%	0	0,0%
Da	1	12,5%	5	62,5%	1	12,5%	7	87,5%
Ne	0	0,0%	0	0,0%	1	12,5%	1	12,5%
Ukupno	1	12,5%	5	62,5%	2	25,0%	8	100%

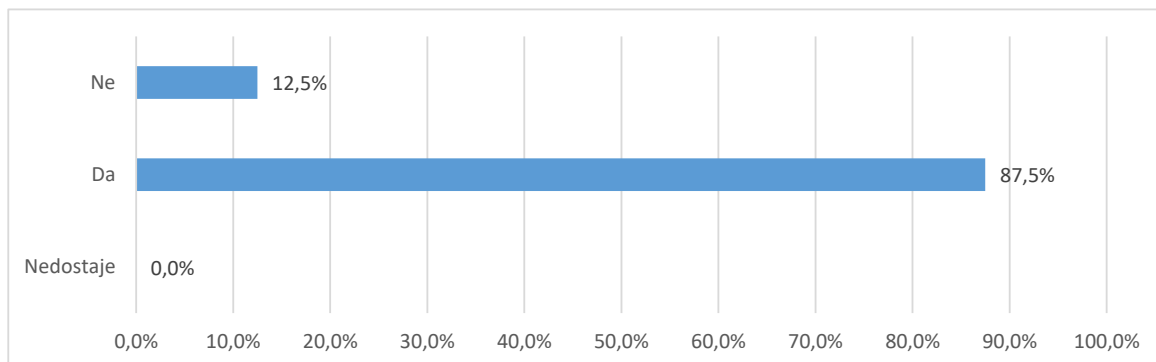

Grafikon 16a. B.69 Biste li drugima preporučili svoj preddiplomski studij? - distribucija odgovora

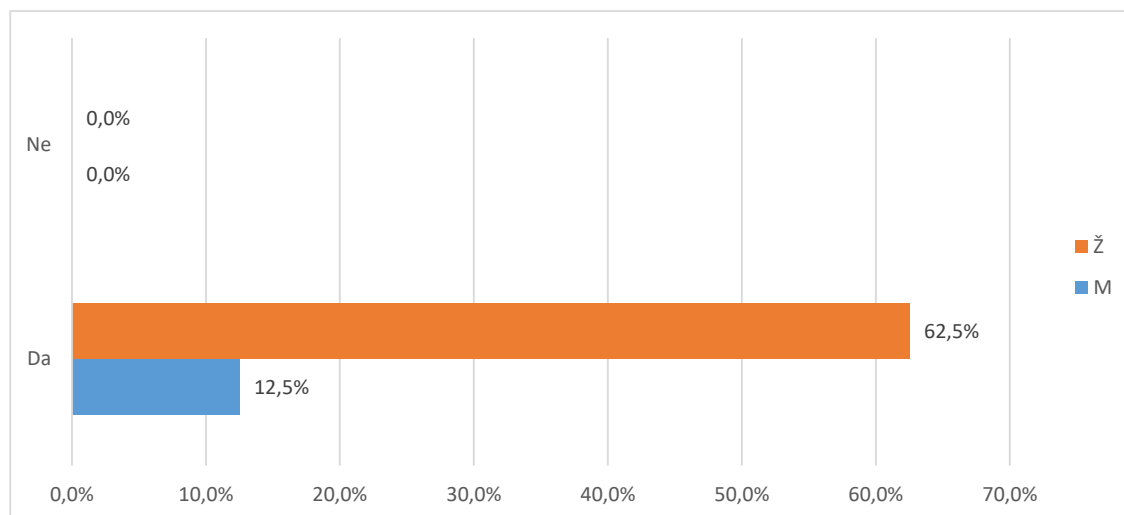

Grafikon 16a. B.69 Biste li drugima preporučili svoj preddiplomski studij? - distribucija odgovora

U tablici 17. i na grafikonu 17. prikazana je distribucija odgovora na pitanje "B.70 Namjeravate li u budućnosti upisati poslijediplomski studij (spec., dr)?"

Od ukupnog broja anketiranih (8), za (,) nedostaje odgovor, 4 (50,%) studenata namjerava u budućnosti upisati poslijediplomski studij, a 4 (50,%) za sada nemaju takve namjere.

Tablica 17. B.70 Namjeravate li u budućnosti upisati poslijediplomski studij (spec., dr)?

Odgovor	Spol						Ukupno	
	M		Ž		Nedostaje			
	N	%	N	%	N	%		
Nedostaje	0	0,0%	0	0,0%	0	0,0%	0	0,0%
Da	0	0,0%	2	25,0%	2	25,0%	4	50,0%
Ne	1	12,5%	3	37,5%	0	0,0%	4	50,0%
Ukupno	1	12,5%	5	62,5%	2	25,0%	8	100%

U tablici 18. i na grafikonu 18. prikazana je distribucija odgovora na pitanje "B.70 Čija je odgovornost da se osjećate nepripremljeno za rad u struci?". Na ovo pitanje odgovarali su samo studenti koji se osjećaju nepripremljeno za rad u struci.

#REF!

Tablica 18.B.71 Čija je odgovornost da se osjećate nepripremljeno za rad u struci?

Odgovor	Spol						Ukupno	
	M		Ž		Nedostaje			
	N	%	N	%	N	%		
Osjećaju se pripremljeni za stručni rad	0	0,0%	3	37,5%	1	12,5%	4	50,0%
Uglavnom odgovornost studija	0	0,0%	1	12,5%	1	12,5%	2	25,0%
Dijelom moja, a dijelom studija	0	0,0%	1	12,5%	0	0,0%	1	12,5%
Uglavnom moja odgovornost	1	12,5%	0	0,0%	0	0,0%	1	12,5%
Ukupno	1	12,5%	5	62,5%	2	25,0%	8	100%

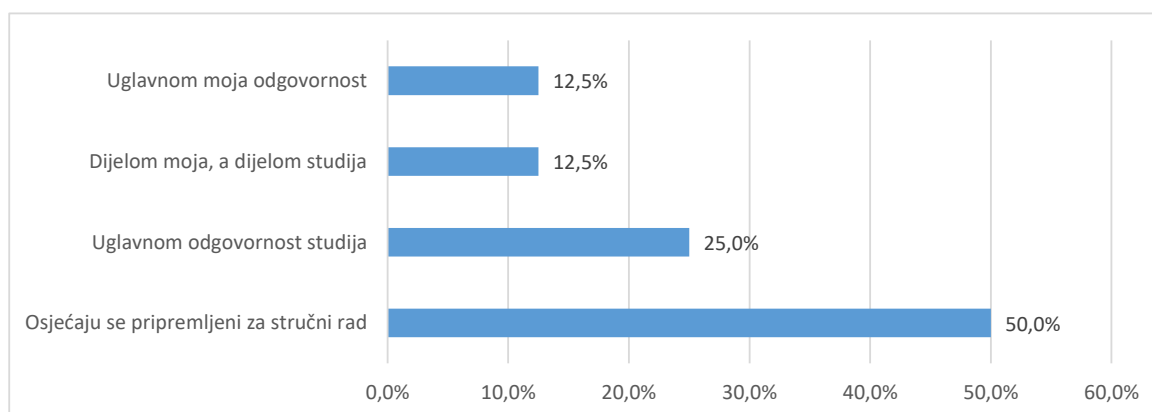

Grafikon 18.a B.71 Čija je odgovornost da se osjećate nepripremljeno za rad u struci? - distribucija odgovora

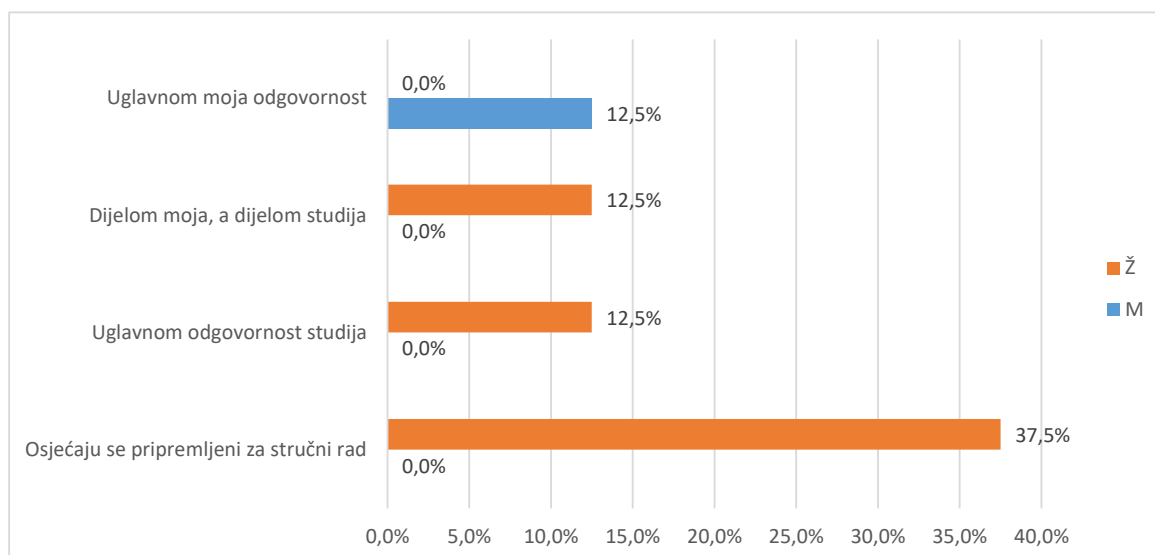

Grafikon 18.b B.71 Čija je odgovornost da se osjećate nepripremljeno za rad u struci? - distribucija odgovora

Od ukupnog broja sudionika (8), (0,0%) svoj diplomski ocjenjuje ocjenom 1 (nedovoljan), 1 (12,5%) daje ocjenu 2 (dovoljan), (0,0%) daje ocjenu 3 (dobar), 2 (25,0%) daje ocjenu 4 (vrlo dobar), 4 (50,0%) daje ocjenu 5 (izvrstan).

Prosječna opća ocjena kojom studenti ocjenjuju svoj diplomski studij iznosi 4,63. Na pitanje nije odgovorilo 1 (12,5%) studenata.

Tablica 19. B.72 Koju biste opću ocjenu dali svom diplomskom studiju?

Odgovor	Spol						Ukupno	
	M		Ž		Nedostaje			
	N	%	N	%	N	%		
Nedostaje	0	0,0%	0	0,0%	1	12,5%	1	12,5%
Nedovoljan (1)	0	0,0%	0	0,0%	0	0,0%	0	0,0%
Dovoljan (2)	0	0,0%	0	0,0%	1	12,5%	1	12,5%
Dobar (3)	0	0,0%	0	0,0%	0	0,0%	0	0,0%
Vrlo dobar (4)	1	12,5%	1	12,5%	0	0,0%	2	25,0%
Odličan (5)	0	0,0%	4	50,0%	0	0,0%	4	50,0%
Ukupno	1	12,5%	5	62,5%	2	25,0%	8	100%

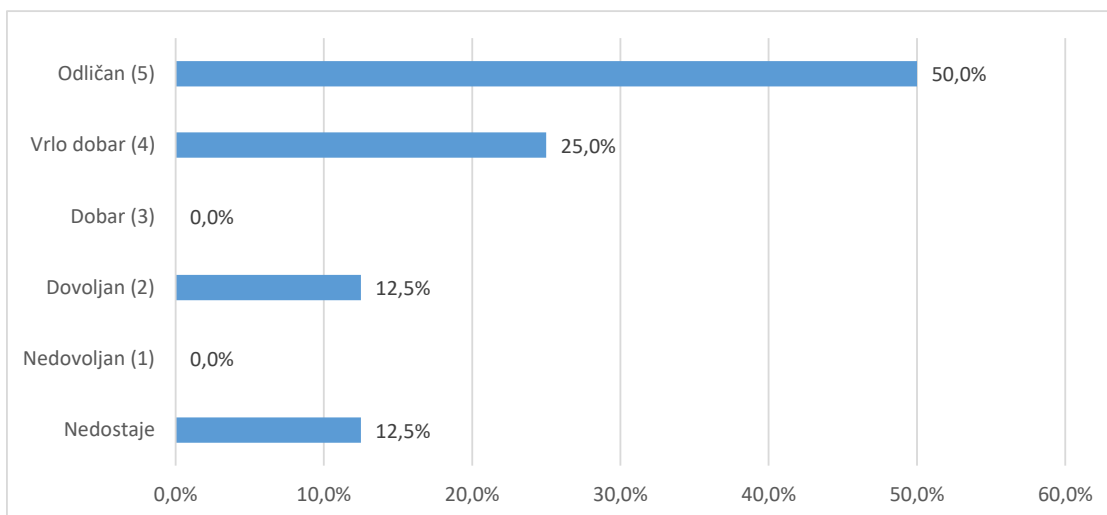

Grafikon 19a. B.72 Koju biste opću ocjenu dali svom diplomskom studiju? - distribucija odgovora

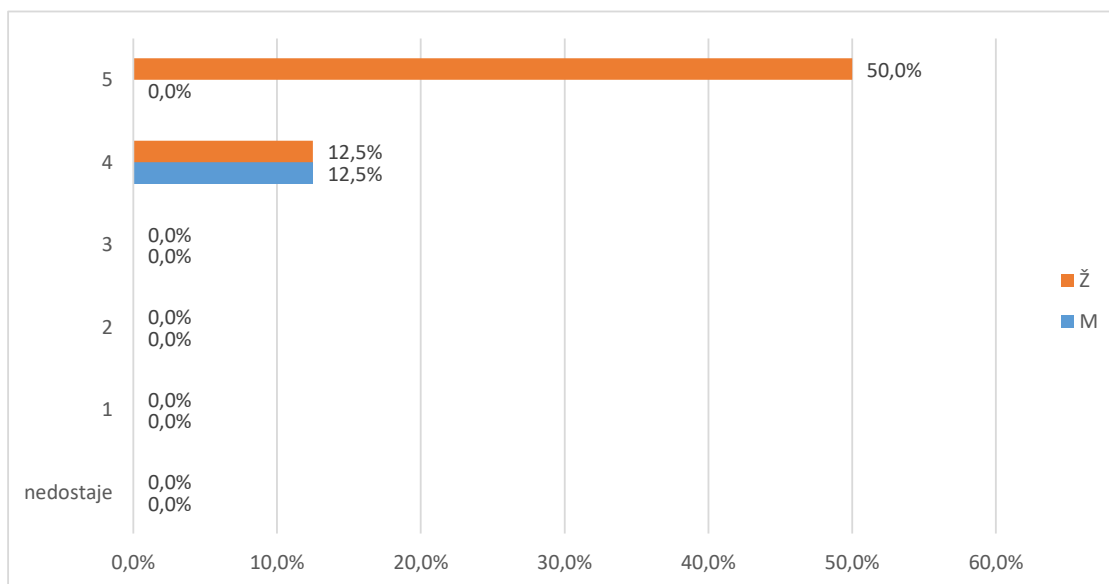

Grafikon 19b. B.72 Koju biste opću ocjenu dali svom diplomskom studiju? - distribucija odgovora