



**Sveučilište u  
Zagrebu**

**Vrjednovanje preddiplomskih studija od strane studenata koji su tijekom  
akademske godine 2020./2021. završili studij**

**Fakultet hrvatskih studija**

**Filozofija**

**Ured za upravljanje kvalitetom**

**Sveučilište u Zagrebu**

**Zagreb, 15. ožujka 2023.**

## 1. Uvod

godine završio je ciklus preddiplomskog studija provedenog prema načelima Bolonjskog procesa. Ured za upravljanje kvalitetom organizirao je i proveo anketu s ciljem prikupljanja informacija o iskustvima vezanim uz izvedbu preddiplomskih studija. U ovome izvješčaju prikazani su rezultati procjena studenata prikupljenih tijekom akademske godine 2020./2021.

### 1.1. Cilj i sadržaj ankete

U sklopu vrjednovanja preddiplomskog studija pripravljena je anketa za studente koji su završili tro ili četverogodišnji preddiplomski studij, a čiji je cilj vrjednovanje različitih vidika preddiplomskog studija u cjelini. Rezultate je moguće obraditi na razini Sveučilišta, anketirane jedinice te u slučaju dovoljnog broja upitnika na razini svake studijske grupe. Ova anketa omogućuje anketiranim jedinicama i voditeljima studijskih grupa analizu provedbe preddiplomskog studija iz perspektive studenata, analizu dobrih i loših strana studija u cjelini iz studentske perspektive te u skladu s time planiranje mogućih mjera unaprjeđenja kvalitete.

Anketni upitnik sastoji se od 7 cjelina, a svaka cjelina odnosi se na jedan vidik preddiplomskog studija:

*A. Podaci o studentici/studentu i završenom preddiplomskom studiju*

*B. Rad službi i opći uvjeti studiranja na visokom učilištu*

*C. Studijski program: (procjene se odnose na studij u cjelini)*

*D. Izvedba nastave i vrjednovanje znanja (procjene se odnose na studij u cjelini)*

*E. Odnos prema studentima i podrška u studiranju*

*F. Opća procjena ishoda*

*G. Prijedlozi i komentari*

Anketa sadrži ukupno 76 pitanja, predviđeno trajanje ankete je 10 do 15 minuta. Autori anketnog upitnika su prof. dr. sc. Damir Ljubotina, prof. dr. sc. Vlasta Vizek Vidović i prof. dr. sc. Vesna Vlahović Štetić. Za koordinaciju istraživanja odgovoran je Ured za upravljanje kvalitetom, a za analizu podataka odgovoran je Maks Vinšćak

### 1.2. Ciljna populacija i način primjene

Ciljna populacija su studenti koji su tijekom akademske godine 2020./2021. završili neki od preddiplomskih studija na Sveučilištu u Zagrebu. Sve procjene odnosile su se na njihov preddiplomski studij. Za svaku anketiranu jedinicu tiskan je potreban broj anketnih upitnika u skladu s brojem studenata koji su bili upisani u posljednju godinu svojeg preddiplomskog studija, a svakom je studijskom programu dodijeljen zasebni kod. Studenti su anketu ispunili u studentskoj službi (referadi) pri obavljanju administrativnih poslova vezanih za završetak preddiplomskog studija.

## 2. Rezultati ankete

### 2.1. Struktura uzorka prema anketiranim jedinicama i studijima

Studij Filozofija (preddiplomski studij) obuhvaća 10 anketnih upitnika. Kriterij za ispis izvješća je minimalno 10 ispunjenih anketnih upitnika.

U tablici 1. prikazan je broj anketnih upitnika po anketiranoj jedinici i spolu anketiranih studenata. U anketi je sudjelovalo 10 studenata (1 muških, 8 ženskih i 1 bez oznake).

Tablica 1. Broj anketiranih studenata po anketiranoj jedinici

Fakultet hrvatskih studija	Spol						Ukupno	
	M		Ž		Nedostaje			
	N	%	N	%	N	%	N	%
Filozofija	1	10,0%	8	80,0%	1	10,0%	10	100%

### 2.2. Podaci o studentiti/studentu i završenom preddiplomskom studiju

#### 2.2.1. Struktura uzorka

U tablici 2. prikazana je distribucija prosječnih ocjena anketiranih studenata tijekom preddiplomskog studija ukupno i po spolu. Od ukupno 10 anketiranih upitnika, za 1 (10,%) nedostaje odgovor.

Iz grafikona 2. vidljivo je da 4 (40,%) studenta procjenjuje da im je prosjek ocjena odličan (4,5 ili 5), 5 (50,%) studenta procjenjuje da im je prosjek vrlo dobar (3,5 ili 4), (,%) dobar (2,5 ili 3), i (,%) dovoljan (2)

Tablica 2. A.5 Prosječna ocjena tijekom preddiplomskog studija navedena od strane studenata

Odgovor	Spol						Ukupno	
	M		Ž		Nedostaje			
	N	%	N	%	N	%	N	%
Nedostaje	0	0,0%	1	10,0%	0	0,0%	1	10,0%
2	0	0,0%	0	0,0%	0	0,0%	0	0,0%
2,5	0	0,0%	0	0,0%	0	0,0%	0	0,0%
3	0	0,0%	0	0,0%	0	0,0%	0	0,0%
3,5	1	10,0%	1	10,0%	0	0,0%	2	20,0%
4	0	0,0%	2	20,0%	1	10,0%	3	30,0%
4,5	0	0,0%	4	40,0%	0	0,0%	4	40,0%
5	0	0,0%	0	0,0%	0	0,0%	0	0,0%
<b>Ukupno</b>	<b>1</b>	<b>10,0%</b>	<b>8</b>	<b>80,0%</b>	<b>1</b>	<b>10,0%</b>	<b>10</b>	<b>100%</b>

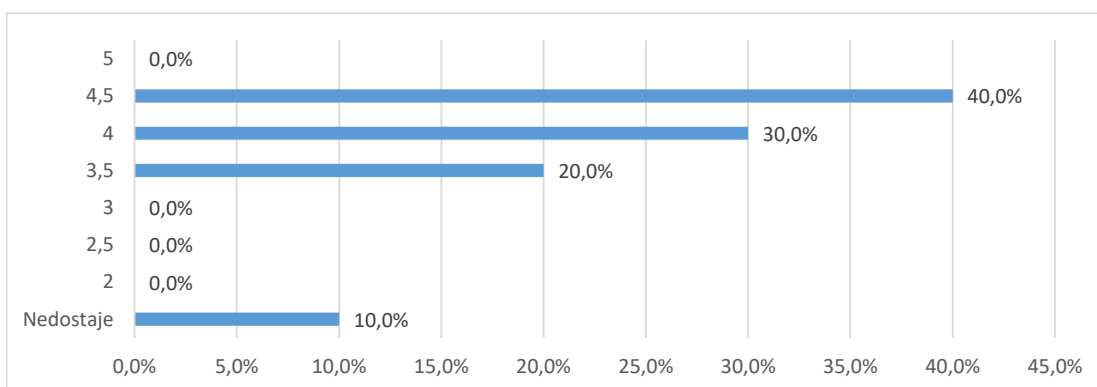

Grafikon 2a. A.5 Prosječna ocjena tijekom diplomskog studija navedena od strane studenata - Distribucija odgovora

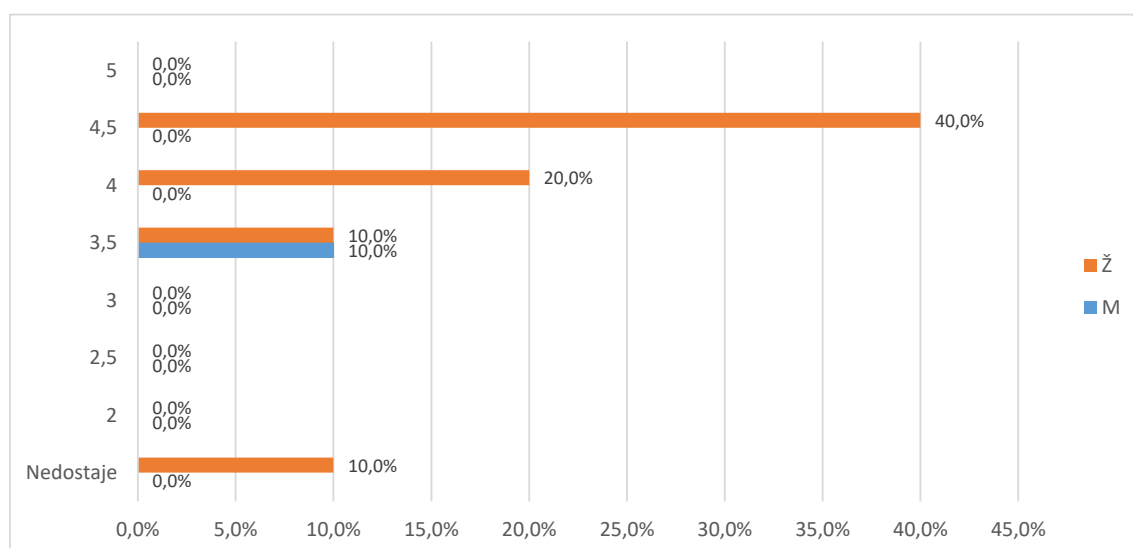

Grafikon 2b. A.5 Prosječna ocjena tijekom diplomskog studija navedena od strane studenata - Distribucija odgovora

U tablici 3. i na grafikonu 3. prikazana je distribucija odgovora na pitanje A.5. Od ukupnog broja anketiranih (50), za (%) nedostaje odgovor, 8 (80%) studira uz potporu Ministarstva, a 2 (20%) iz osobnih potreba (tj. uz plaćanje).

Tablica 3. A.5 Vrsta studiranja

Odgovor	Spol						Ukupno	
	M		Ž		Nedostaje			
	N	%	N	%	N	%		
Nedostaje	0	0,0%	0	0,0%	0	0,0%	0	0,0%
Uz potporu ministarstva	1	10,0%	6	60,0%	1	10,0%	8	80,0%
Iz osobnih potreba	0	0,0%	2	20,0%	0	0,0%	2	20,0%
<b>Ukupno</b>	<b>1</b>	<b>10,0%</b>	<b>8</b>	<b>80,0%</b>	<b>1</b>	<b>10,0%</b>	<b>10</b>	<b>100%</b>

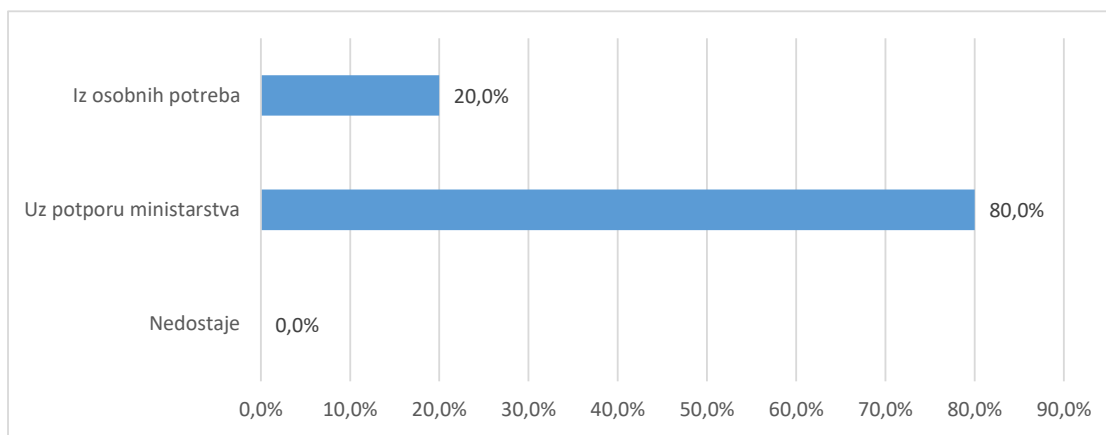

Grafikon 3a. A.6 Prosječna ocjena tijekom preddiplomskog studija navedena od strane studenata- Distribucija odgovora

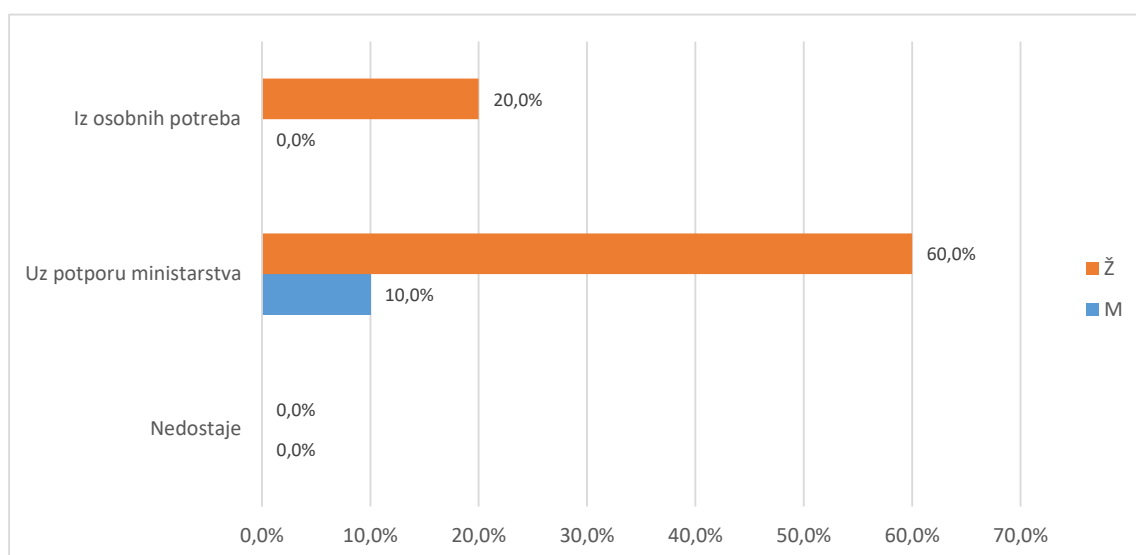

Grafikon 3b. A.6 Prosječna ocjena tijekom preddiplomskog studija navedena od strane studenata- Distribucija odgovora

U tablici 4. i na grafikonu 4. prikazana je distribucija odgovora na pitanje A6 Je li studij koji ste završili bio vaš prvi izbor?. Od ukupno 10 anketnih upitnika, a za (0,0%) nedostaje odgovor. Broj anketiranih ispitanika koji su odgovarili potvrdno je (8 ili 80,0%), a 2 (20,0%) navodi da studij koji su završili nije bio njihov prvi izbor.

Tablica 4. A.7 Je li studij koji ste završili bio vaš prvi izbor?

Odgovor	Spol						Ukupno	
	M		Ž		Nedostaje			
	N	%	N	%	N	%		
Nedostaje	0	0,0%	0	0,0%	0	0,0%	0	0,0%
Da	1	10,0%	3	30,0%	1	10,0%	5	50,0%
Uglavnom da	0	0,0%	3	30,0%	0	0,0%	3	30,0%
Ne	0	0,0%	2	20,0%	0	0,0%	2	20,0%
<b>Ukupno</b>	<b>1</b>	<b>10,0%</b>	<b>8</b>	<b>80,0%</b>	<b>1</b>	<b>10,0%</b>	<b>10</b>	<b>100%</b>

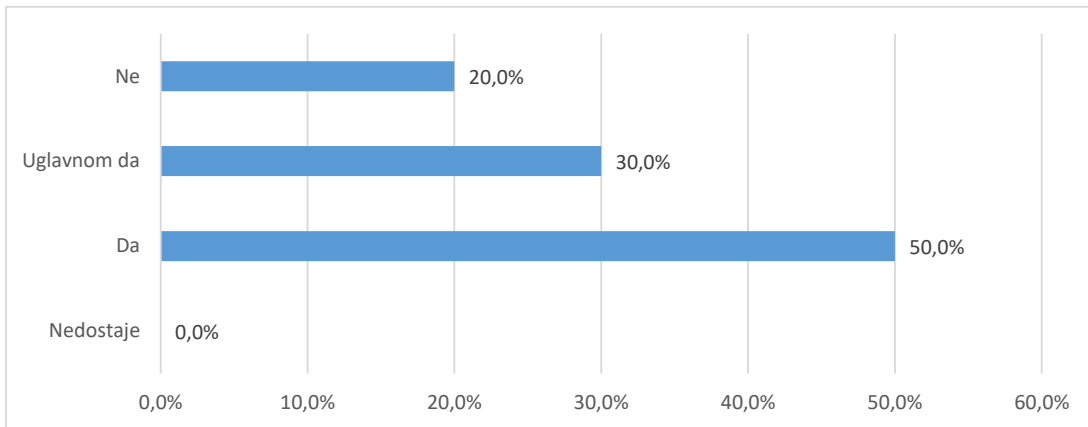

Grafikon 4a. A6 Je li studij koji ste završili bio vaš prvi izbor? - distribucija odgovora

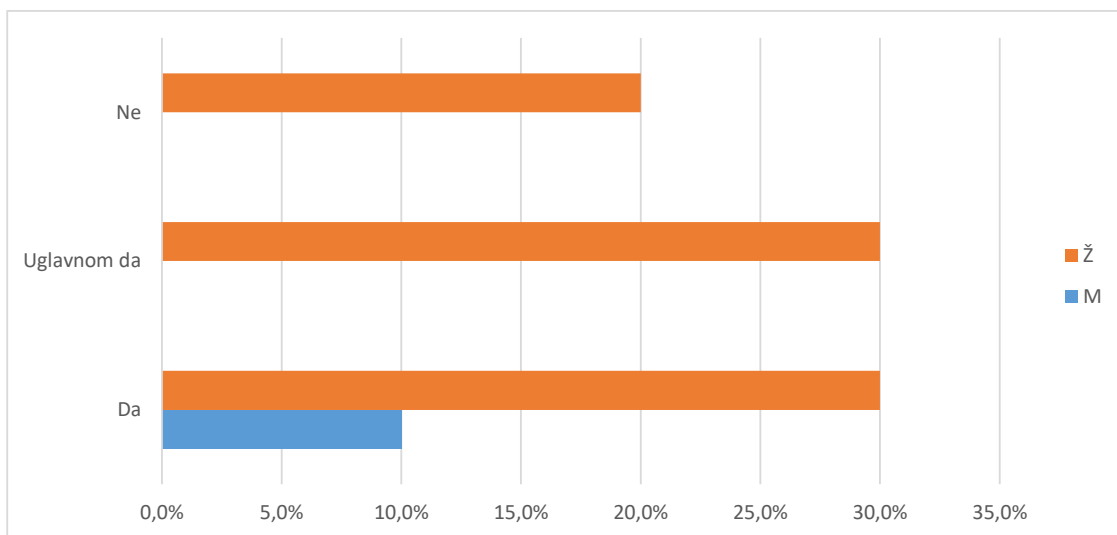

Grafikon 4b. A6 Je li studij koji ste završili bio vaš prvi izbor? - distribucija odgovora

Tablica 5. i grafikon 5. Tablica 5. i grafikon 5. prikazuju strukturu odgovora na pitanje vezano uz diplomski studij koji student planira upisati nakon završetka preddiplomskog studija.

Od ukupnog broja anketiranih studenata, 7 ili 87,5% odgovara da će planirani diplomski studij predstavljati nastavak njihovog preddiplomskog studija, a (,) navodi da je njihov sadašnji diplomski studij različit od preddiplomskog. Kod 1 (12,5%) ispitanika nedostaje odgovor.

Tablica 5. A.7 Diplomski studij koji planiram upisati predstavlja

Odgovor	Spol						Ukupno	
	M		Ž		Nedostaje			
	N	%	N	%	N	%		
Nedostaje	0	0,0%	1	12,5%	0	0,0%	1	12,5%
Nastavak preddpl. studija na dpl. razini	1	12,5%	6	75,0%	0	0,0%	7	87,5%
Različit dpl. studij	0	0,0%	0	0,0%	0	0,0%	0	0,0%
<b>Ukupno</b>	<b>1</b>	<b>12,5%</b>	<b>7</b>	<b>87,5%</b>	<b>0</b>	<b>0,0%</b>	<b>8</b>	<b>100%</b>

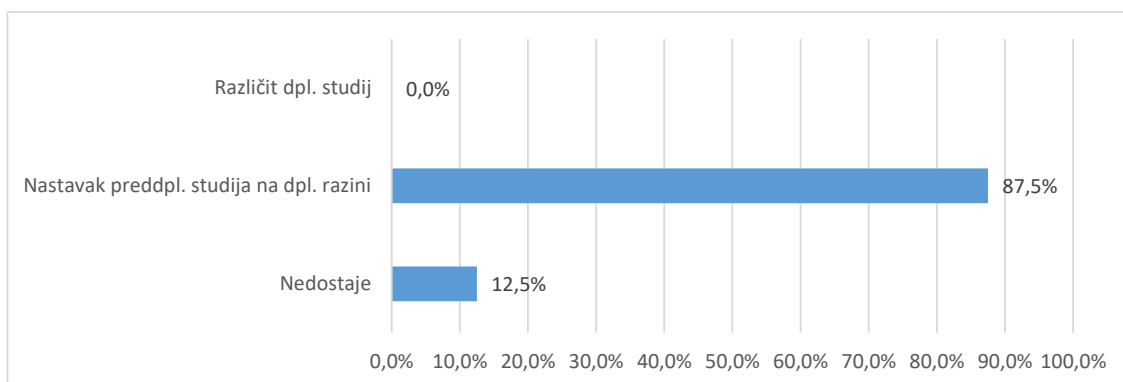

Grafikon 5a. A.7 Diplomski studij koji planiram upisati predstavlja - distribucija odgovora

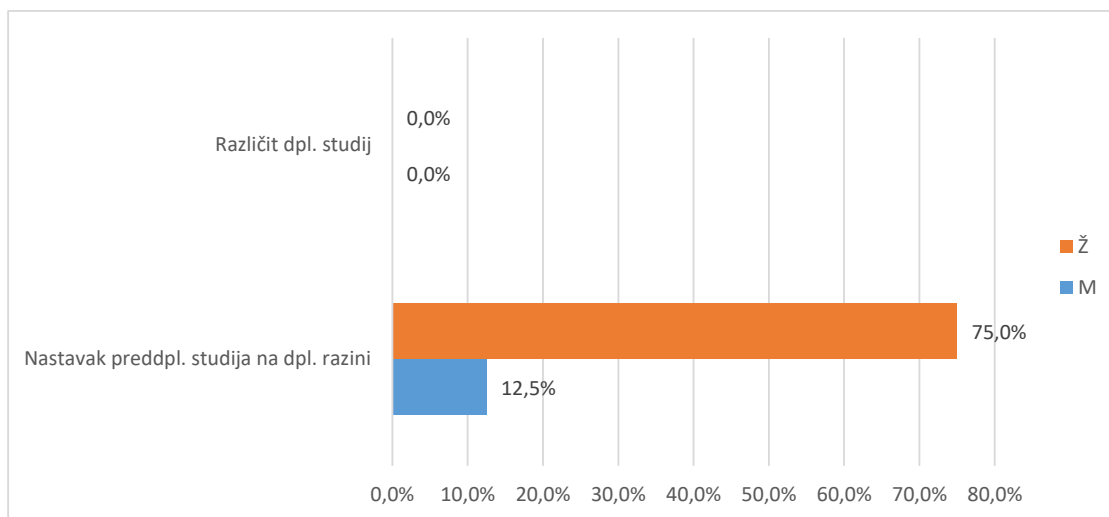

Grafikon 5b. A.7 Diplomski studij koji planiram upisati predstavlja - distribucija odgovora

## **2.3. Pregled po skupinama pitanja**

Različiti aspekti studija procijenjeni su na ljestvici od 1 (potpuno nezadovoljan) do 5 (potpuno zadovoljan). Odgovori ispitanika koji nose oznaku "ne mogu procijeniti" definirani su kao nepoznate vrijednosti (oznaka NN u tablici opisane statistike "-" u tablici distribucije odgovora i "nedostaje" na grafikonu) i nisu uključeni u statističku analizu. Prikazana je opisna statistika ("n"=broj procjena, "x"=aritmetička sredina i "sd"=standardna devijacija) za svaki odgovor unutar skupine pitanja i za cijeli skup pitanja zajedno - tablica A. Nadalje je prikazana distribucija procjena po pitanjima i zajedno za skup pitanja - tablica B i na pripadajućem grafu prikaz distribucije procjena za cijeli skup. U tekstu opisan je graf i pripadajuće vrijednosti za skup pitanja koji obuhvaća samo ankete u kojima su ispunjena sva pitanja za određenu cjelinu.

### **2.3.1. Rad službi i opći uvjeti studiranja na visokom učilištu (B)**

#### **2.3.1.1. Rad administrativnih i stručnih službi (B1)**

Skup pitanja vezanih uz rad administrativnih i stručnih službi po pitanjima (B1.1\_10) predstavljen je u tablicama 6a. (opisna statistika) i 6b. (distribucija procjena), a na grafikonu 6. prikazana je distribucija procjena za skup u cjelini.

Broj anketa sa svim ispunjenim odgovorima je 10, prosjek procjena je 4,49 i standardna devijacija ,68.

Od svih procjena 100 (100%), 6 (6,%) odgovora bilo je pogrešno ispunjeno, neispunjeno ili se studenti nisu mogli opredijeliti, (,%) bilo je potpuno nezadovoljnih (1), (,%) djelomično nezadovoljnih (2),

10 (10,%) prosječno zadovoljnih (3), 28 (28,%) uglavnom zadovoljnih (4) i 56 (56,%) potpuno zadovoljnih (5).



Tablica 6a. Skup pitanja vezanih uz rad administrativnih i stručnih službi - prosječne vrijednosti procjena

Pitanje	N	NN	M	SD	D	Min	Max
B.1 Rad studentske referade fakulteta/akademije	10	0	4,50	0,53	1	4	5
B.2 Rad administrativne službe (tajništva) Vašeg odjela/odsjeka/zavoda	9	1	4,67	0,50	1	4	5
B.3 Rad informatičke službe za studente (dobivanje vlastite e-mail adrese i sl.)	9	1	4,78	0,44	1	4	5
B.4 Korisnost informacijskog sustava visokih učilišta (ISVU)	10	0	4,40	0,84	2	3	5
B.5 Mogućnost pristupa sustavu ISVU za studente (broj studomata i sl.)	10	0	4,50	0,53	1	4	5
B.6 Korisnost WEB stranica Vašeg studija	10	0	4,30	0,82	2	3	5
B.7 Opremljenost i ponuda literature u knjižnici	10	0	4,40	0,84	2	3	5
B.8 Organizacija rada knjižnice	10	0	4,70	0,48	1	4	5
B.9 Rad uprave fakulteta / akademije iz studentske perspektive	8	2	4,25	0,89	2	3	5
B.10 Rad vodstva Vašeg studija (odjela, zavoda i sl.)	8	2	4,38	0,92	2	3	5
<b>Ukupno za skup pitanja</b>	<b>94</b>	<b>6</b>	<b>4,49</b>	<b>0,68</b>	<b>2</b>	<b>3</b>	<b>5</b>

Tablica 6b. Skup pitanja vezanih uz rad administrativnih i stručnih službi - distribucija odgovora

Pitanje	Nedostaje		1		2		3		4		5		Ukupno N
	N	%	N	%	N	%	N	%	N	%	N	%	
B.1	0	0,0%	0	0,0%	0	0,0%	0	0,0%	5	50,0%	5	50,0%	10
B.2	1	10,0%	0	0,0%	0	0,0%	0	0,0%	3	30,0%	6	60,0%	10
B.3	1	10,0%	0	0,0%	0	0,0%	0	0,0%	2	20,0%	7	70,0%	10
B.4	0	0,0%	0	0,0%	0	20,0%	2	20,0%	2	20,0%	6	60,0%	10
B.5	0	0,0%	0	0,0%	0	0,0%	0	0,0%	5	50,0%	5	50,0%	10
B.6	0	0,0%	0	0,0%	0	20,0%	2	20,0%	3	30,0%	5	50,0%	10
B.7	0	0,0%	0	0,0%	0	20,0%	2	20,0%	2	20,0%	6	60,0%	10
B.8	0	0,0%	0	0,0%	0	0,0%	0	0,0%	3	30,0%	7	70,0%	10
B.9	2	20,0%	0	0,0%	0	20,0%	2	20,0%	2	20,0%	4	40,0%	10
B.10	2	20,0%	0	0,0%	0	20,0%	2	20,0%	1	10,0%	5	50,0%	10
<b>Ukupno</b>	<b>6</b>	<b>6,0%</b>	<b>0</b>	<b>0,0%</b>	<b>0</b>	<b>0,0%</b>	<b>10</b>	<b>10,0%</b>	<b>28</b>	<b>28,0%</b>	<b>56</b>	<b>56,0%</b>	<b>100</b>

Grafikon 6a. Skup pitanja vezanih uz rad administrativnih i stručnih službi - distribucija odgovora

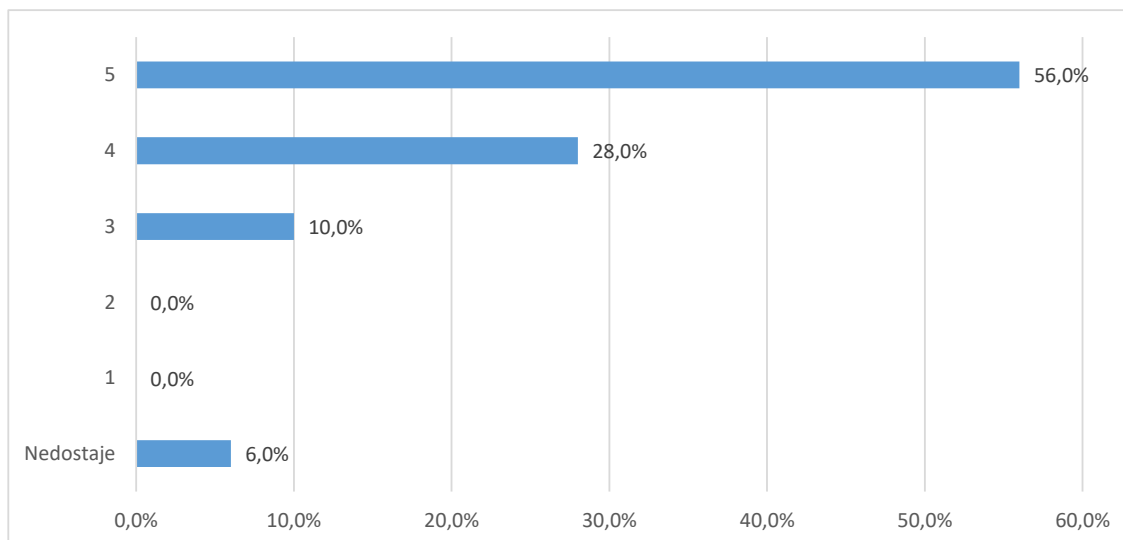

Grafikon 6b. Skup pitanja vezanih uz studijski program - distribucija odgovora

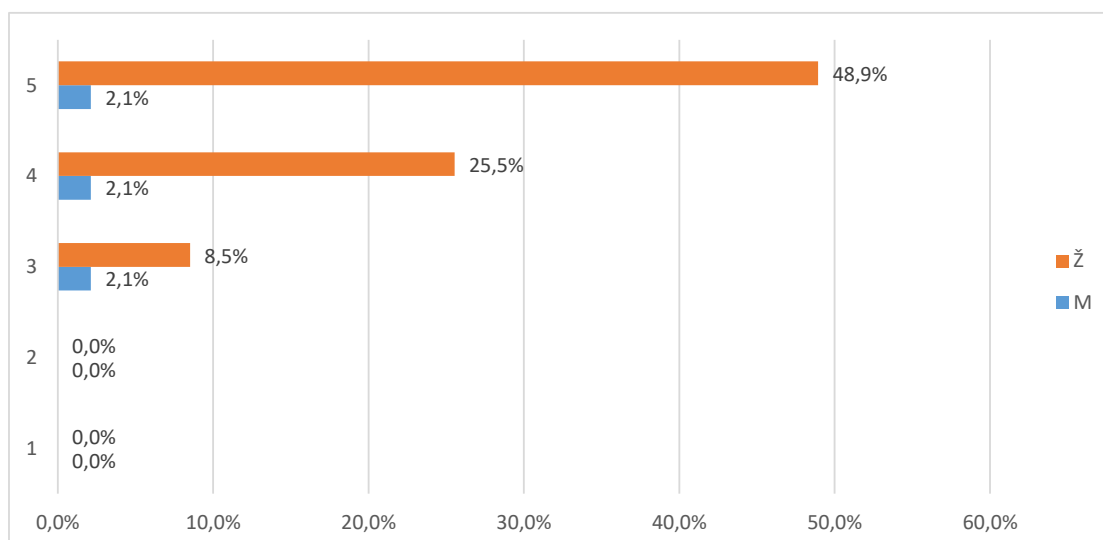

### 2.3.1.2. Uvjeti za studiranje u ustanovi (B2)

Skup pitanja vezanih uz uvjete za studiranje u ustanovi po pitanjima (B2.11\_15) predstavljen je u tablicama 7a. (opisna statistika) i 7b. (distribucija procjena), a na grafikonu 7. prikazana je distribucija procjena za skup u cjelini.

Broj anketa sa svim ispunjenim odgovorima je 10, a prosjek procjena je 4,28 i standardna devijacija ,78.

Od svih procjena 50 (100%), 1 (2,%) odgovora bilo je pogrešno ispunjeno, neispunjeno ili se studenti nisu mogli opredijeliti, (,%) bilo je potpuno nezadovoljnih (1), 1 (2,%) djelomično nezadovoljnih (2),

7 ( 14,%) prosječno zadovoljnih (3), 18 ( 36,%) uglavnom zadovoljnih (4) i 23 ( 46,%) potpuno zadovoljnih

Tablica 7a. Skup pitanja vezanih uz uvjete za studiranje u ustanovi - prosječne vrijednosti procjena

Pitanje	N	NN	M	SD	D	Min	Max
B.11 Opća kvaliteta i uređenost prostora (zgrade, pristup fakultetu i sl.)	10	0	4,10	0,88	2	3	5
B.12 Opremljenost nastavnih dvorana	10	0	4,50	0,53	1	4	5
B.13 Opremljenost prostora u kojima se izvode vježbe (laboratoriji, seminari i sl.)	10	0	4,40	0,52	1	4	5
B.14 Primjerenost prostora s obzirom na broj studenata	10	0	4,20	1,03	3	2	5
B.15 Mogućnost pristupa računalima i Internetu u prostoru fakulteta	9	1	4,22	0,97	2	3	5
<b>Ukupno</b>	<b>49</b>	<b>1</b>	<b>4,28</b>	<b>0,78</b>	<b>3</b>	<b>2</b>	<b>5</b>

Tablica 7b. Skup pitanja vezanih uz uvjete za studiranje u ustanovi - distribucija odgovora

Pitanje	Nedostaje		1		2		3		4		5		Ukupno N
	N	%	N	%	N	%	N	%	N	%	N	%	
B.11	0	0,0%	0	0,0%	0	30,0%	3	30,0%	3	30,0%	4	40,0%	10
B.12	0	0,0%	0	0,0%	0	0,0%	0	0,0%	5	50,0%	5	50,0%	10
B.13	0	0,0%	0	0,0%	0	0,0%	0	0,0%	6	60,0%	4	40,0%	10
B.14	0	0,0%	0	0,0%	1	10,0%	1	10,0%	3	30,0%	5	50,0%	10
B.15	1	10,0%	0	0,0%	0	30,0%	3	30,0%	1	10,0%	5	50,0%	10
<b>Ukupno</b>	<b>1</b>	<b>2,0%</b>	<b>0</b>	<b>0,0%</b>	<b>1</b>	<b>2,0%</b>	<b>7</b>	<b>14,0%</b>	<b>18</b>	<b>36,0%</b>	<b>23</b>	<b>46,0%</b>	<b>50</b>

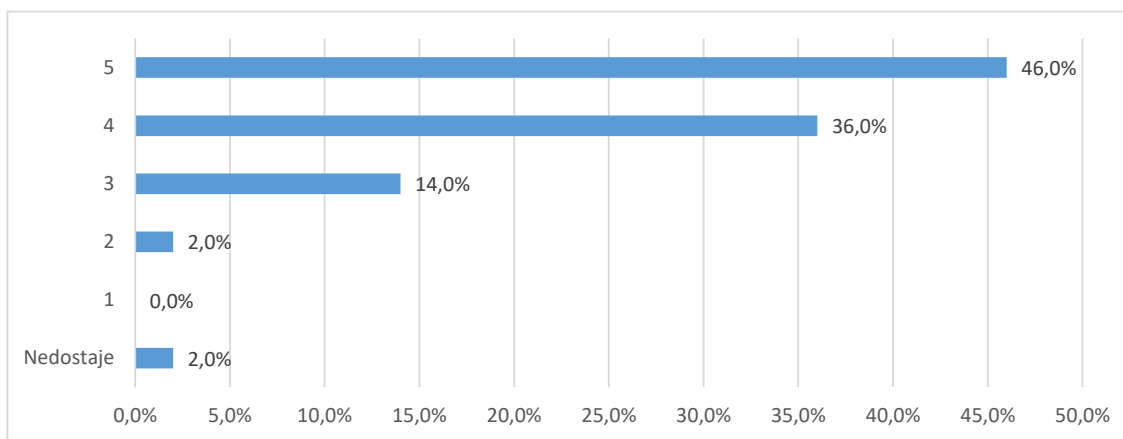

Grafikon 7a. Skup pitanja vezanih uz uvjete za studiranje u ustanovi - distribucija odgovora

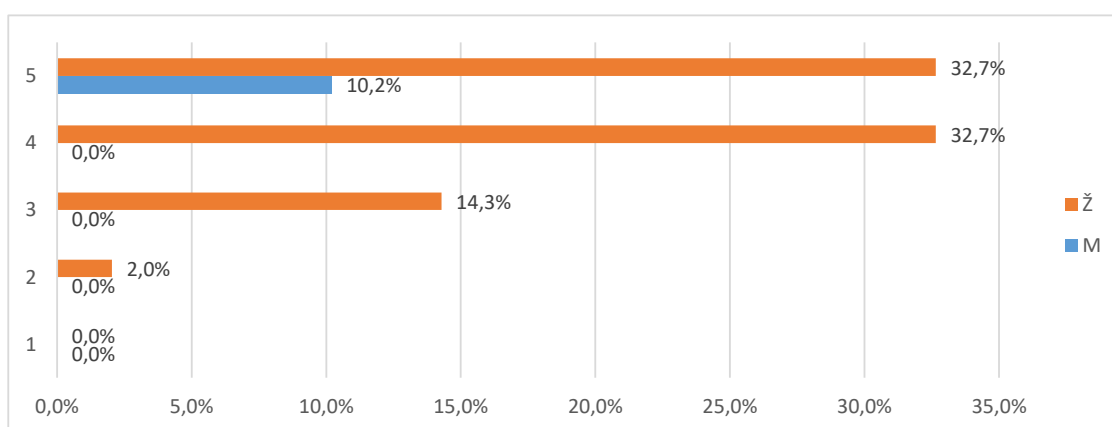

Grafikon 7b. Skup pitanja vezanih uz uvjete za studiranje u ustanovi- distribucija odgovora

### 2.3.2. Studijski program: procjene se odnose na studij u cjelini (C)

Skup pitanja vezanih uz studijski program po pitanjima (C.16\_23) predstavljen je u tablicama 8a. (opisna statistika) i 8b. (distribucija procjena), a na grafikonu 8. prikazana je distribucija procjena za skup u cjelini.

Broj anketa sa svim ispunjenim odgovorima je 10, prosjek procjena je 4,1 i standardna devijacija ,91.

Od svih procjena 80 (100%), 3 (3,8%) odgovora bilo je potpuno ispunjeno, neispunjeno ili se studenti nisu mogli opredijeliti, 2 (2,5%) bilo je potpuno nezadovoljnih (1), 2 (2,5%) djelomično nezadovoljnih (2), 9 (11,3%) prosječno zadovoljnih (3), 37 (46,3%) uglavnom zadovoljnih (4) i 27 (33,8%) potpuno zadovoljnih (5).

Tablica 8a. Skup pitanja vezanih uz studijski program - prosječne vrijednosti procjena

Pitanje	N	NN	M	SD	D	Min	Max
B.16 Sadržaj i kvaliteta obveznih predmeta	10	0	4,20	0,79	2	3	5
B.17 Sadržaj i kvaliteta izbornih predmeta	10	0	4,40	0,52	1	4	5
B.18 Ponuda izbornih predmeta	10	0	4,20	0,92	2	3	5

B.19 Mogućnost pohađanja predmeta koji nisu u sastavu Vašeg studija	7	3	4,00	1,41	4	1	5
B.20 Prilagođenost zahtjeva i težine predmeta predznanjima studenata	10	0	3,90	1,10	4	1	5
B.21 Stupanj u kojemu predmeti na prvoj godini olakšavaju	10	0	3,90	0,99	3	2	5
B.22 Povezanost i slijed sadržaja na različitim predmetima i	10	0	4,10	0,99	3	2	5
B.23 Stupanj u kojemu je sadržaj studijskog programa zadovoljio	10	0	4,10	0,57	2	3	5
<b>Ukupno za skup pitanja</b>	<b>77</b>	<b>3</b>	<b>4,10</b>	<b>0,91</b>	<b>4</b>	<b>1</b>	<b>5</b>

Tablica 8b. Skup pitanja vezanih uz studijski program - distribucija odgovora

Pitanje	Nedostaje		1		2		3		4		5		Ukupno N
	N	%	N	%	N	%	N	%	N	%	N	%	
B.16	0	0,0%	0	0,0%	0	20,0%	2	20,0%	4	40,0%	4	40,0%	10
B.17	0	0,0%	0	0,0%	0	0,0%	0	0,0%	6	60,0%	4	40,0%	10
B.18	0	0,0%	0	0,0%	0	30,0%	3	30,0%	2	20,0%	5	50,0%	10
B.19	3	30,0%	1	10,0%	0	0,0%	0	0,0%	3	30,0%	3	30,0%	10
B.20	0	0,0%	1	10,0%	0	0,0%	0	0,0%	7	70,0%	2	20,0%	10
B.21	0	0,0%	0	0,0%	1	20,0%	2	20,0%	4	40,0%	3	30,0%	10
B.22	0	0,0%	0	0,0%	1	10,0%	1	10,0%	4	40,0%	4	40,0%	10
B.23	0	0,0%	0	0,0%	0	0,0%	1	10,0%	7	70,0%	2	20,0%	10
<b>Ukupno</b>	<b>3</b>	<b>3,8%</b>	<b>2</b>	<b>2,5%</b>	<b>2</b>	<b>2,5%</b>	<b>9</b>	<b>11,3%</b>	<b>37</b>	<b>46,3%</b>	<b>27</b>	<b>33,8%</b>	<b>80</b>

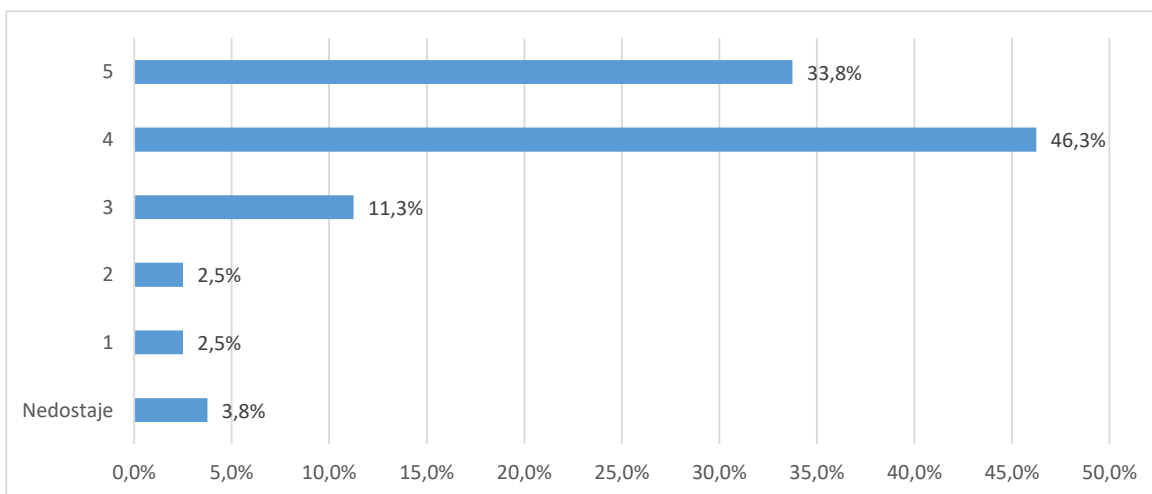

Grafikon 8a. Skup pitanja vezanih uz studijski program - distribucija odgovora

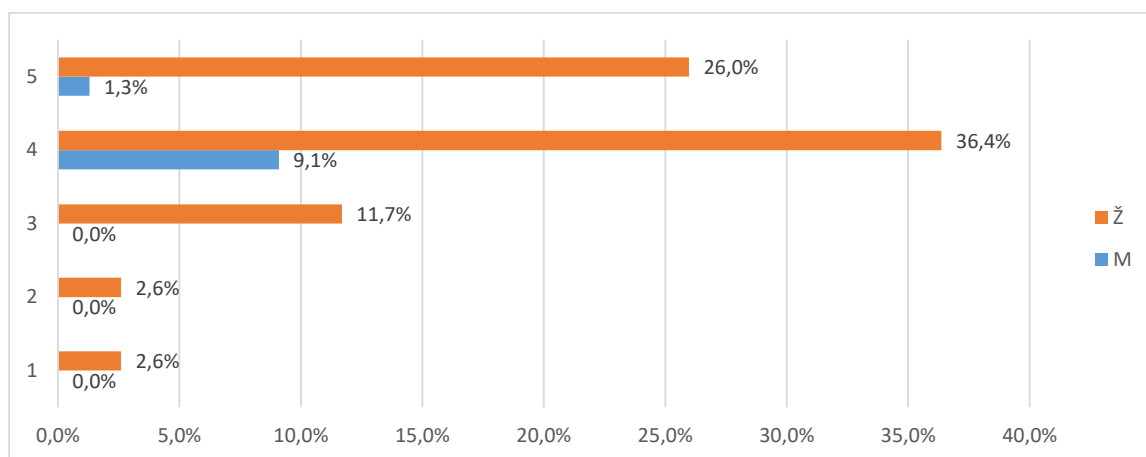

Grafikon 8b. Skup pitanja vezanih uz studijski program - distribucija odgovora

### 2.3.3. Izvedba nastave i vrjednovanje znanja: procjene se odnose na studij u cjelini (D)

Skup pitanja vezanih uz izvedbu nastave i vrjednovanje znanja po pitanjima (D.24\_40) predstavljen je u tablicama 9a. (opisna statistika) i 9b. (distribucija procjena), a na grafikonu 9. prikazana je distribucija procjena za skup u cjelini.

Broj anketa sa svim ispunjenim odgovorima je 10, prosjek procjena je 4,34 i standardna devijacija ,88.

Od svih procjena 70 (100%), 5 (7,1%) odgovora bilo je potpuno ispunjeno, neispunjeno ili se studenti nisu mogli opredijeliti, 1 (1,4%) bilo je potpuno nezadovoljnih (1), 7 (10,%) djelomično nezadovoljnih (2), 19 (27,1%) prosječno zadovoljnih (3), 46 (65,7%) uglavnom zadovoljnih (4) i 92 (131,4%) potpuno zadovoljnih (5).

Tablica 9a. Skup pitanja vezanih uz opću procjenu ishoda diplomskog studija - prosječne vrijednosti procjena

Pitanje	N	NN	M	SD	D	Min	Max
B.24 Korisnost predavanja za razumijevanje zadanih sadržaja	10	0	4,40	0,52	1	4	5
B.25 Praktični rad na vježbama (seminarima) i mogućnost praktične provjere stečenih znanja i vještina	10	0	4,50	0,71	2	3	5
B.26 Korisnost i kvaliteta izvora informacija za učenje (literatura, skripte, Internet i dr.)	10	0	4,40	1,26	4	1	5
B.27 Raspored predmeta i obveza studenata tijekom tjedna	10	0	3,90	0,99	3	2	5
B.28 Organizacija prakse izvan fakulteta te suradnja sa stručnjacima koji rade u praksi	10	0	4,10	1,20	3	2	5
B.29 Sudjelovanje u terenskoj nastavi (uključujući ljetne škole)	9	1	4,00	1,32	3	2	5
B.30 Uključenost studenata u znanstveno-istraživačke projekte nastavnog osoblja	8	2	4,25	1,04	2	3	5
B.31 Mogućnosti za međunarodnu suradnju	9	1	4,67	0,71	2	3	5

B.32 Jasno definiranje ishoda predmeta, tj. koja znanja i vještine studenti trebaju usvojiti nakon pojedinog predmeta	9	1	4,56	1,01	3	2	5
B.33 Jasno definirani kriteriji za vrjednovanje znanja (je li jasno što student treba naučiti za prolaz odnosno za pojedinu ocjenu)	10	0	4,30	1,06	3	2	5
B.34 Ujednačenost kriterija na različitim predmetima pri vrjednovanju znanja	10	0	4,20	0,79	2	3	5
B.35 Kontinuirano provjeravanje znanja na predmetima tijekom semestra	10	0	4,30	0,82	2	3	5
B.36 Redovite i jasne povratne informacije o uspješnosti u učenju i na ispitima	10	0	4,50	0,71	2	3	5
B.37 Raspored ispitnih rokova i drugih oblika provjere znanja (kolokviji i sl.)	10	0	4,20	0,79	2	3	5
B.38 Broj ispitnih rokova	10	0	4,50	0,71	2	3	5
B.39 Način provjere znanja i vještina (izvedba ispita)	10	0	4,60	0,70	2	3	5
B.40 Opće zadovoljstvo izvedbom studijskog programa	10	0	4,40	0,70	2	3	5
<b>Ukupno za skup pitanja</b>	<b>165</b>	<b>5</b>	<b>4,34</b>	<b>0,88</b>	<b>4</b>	<b>1</b>	<b>5</b>

Tablica 9b. Skup pitanja vezanih uz opću procjenu ishoda diplomskog studija - distribucija odgovora

Pitanje	Nedostaje		1		2		3		4		5		Ukupno N
	N	%	N	%	N	%	N	%	N	%	N	%	
B.24	0	0,0%	0	0,0%	0	0,0%	0	0,0%	6	60,0%	4	40,0%	10
B.25	0	0,0%	0	0,0%	0	10,0%	1	10,0%	3	30,0%	6	60,0%	10
B.26	0	0,0%	1	10,0%	0	0,0%	0	0,0%	2	20,0%	7	70,0%	10
B.27	0	0,0%	0	0,0%	1	20,0%	2	20,0%	4	40,0%	3	30,0%	10
B.28	0	0,0%	0	0,0%	2	0,0%	0	0,0%	3	30,0%	5	50,0%	10
B.29	1	10,0%	0	0,0%	2	10,0%	1	10,0%	1	10,0%	5	50,0%	10
B.30	2	20,0%	0	0,0%	0	30,0%	3	30,0%	0	0,0%	5	50,0%	10
B.31	1	10,0%	0	0,0%	0	10,0%	1	10,0%	1	10,0%	7	70,0%	10
B.32	1	10,0%	0	0,0%	1	0,0%	0	0,0%	1	10,0%	7	70,0%	10
B.33	0	0,0%	0	0,0%	1	10,0%	1	10,0%	2	20,0%	6	60,0%	10
B.34	0	0,0%	0	0,0%	0	20,0%	2	20,0%	4	40,0%	4	40,0%	10
B.35	0	0,0%	0	0,0%	0	20,0%	2	20,0%	3	30,0%	5	50,0%	10
B.36	0	0,0%	0	0,0%	0	10,0%	1	10,0%	3	30,0%	6	60,0%	10
B.37	0	0,0%	0	0,0%	0	20,0%	2	20,0%	4	40,0%	4	40,0%	10
B.38	0	0,0%	0	0,0%	0	10,0%	1	10,0%	3	30,0%	6	60,0%	10
B.39	0	0,0%	0	0,0%	0	10,0%	1	10,0%	2	20,0%	7	70,0%	10
B.40	0	0,0%	0	0,0%	0	10,0%	1	10,0%	4	40,0%	5	50,0%	10
<b>Ukupno</b>	<b>5</b>	<b>7,1%</b>	<b>1</b>	<b>1,4%</b>	<b>7</b>	<b>10,0%</b>	<b>19</b>	<b>27,1%</b>	<b>46</b>	<b>65,7%</b>	<b>92</b>	<b>131,4%</b>	<b>70</b>

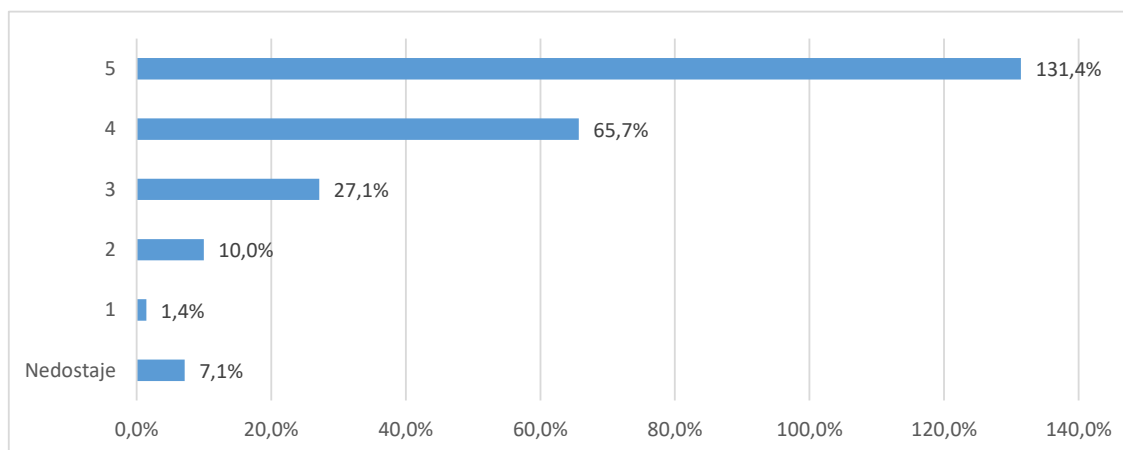

Grafikon 9a. Skup pitanja vezanih uz opću procjenu ishoda diplomskog studija - distribucija odgovora

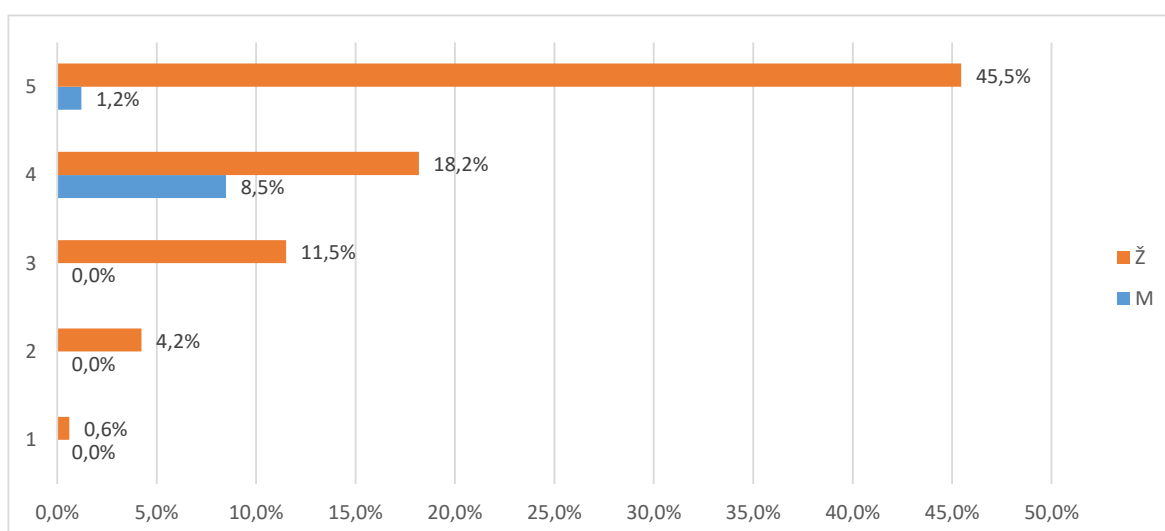

Grafikon 9b. Skup pitanja vezanih uz opću procjenu ishoda diplomskog studija - distribucija odgovora

### 2.3.4.1 Odnos prema studentima (E1)

Skup pitanja vezanih uz odnos prema studentima po pitanjima (E1.41\_45) predstavljen je u tablicama 10a. (opisna statistika) i 10b. (distribucija procjena), a na grafikonu 10. prikazana je distribucija procjena za skup u cjelini.

Broj anketa sa svim ispunjenim odgovorima je 10, prosjek procjena je 4,36 i standardna devijacija ,78. Od svih procjena 65 (100%), (,%) odgovora bilo je potpuno ispunjeno, neispunjeno ili se studenti nisu mogli opredijeliti, (,%) bilo je potpuno nezadovoljnih (1), (,%) djelomično nezadovoljnih (2), 9 (13,8%) prosječno zadovoljnih (3), 29 (44,6%) uglavnom zadovoljnih (4) i 27 (41,5%) potpuno zadovoljnih (5).



Tablica 10a. Skup pitanja vezanih uz odnos prema studentima - prosječne vrijednosti procjena

Pitanje	N	NN	M	SD	D	Min	Max
B.41 Poticanje studenata na slobodno izražavanje vlastitog mišljenja tijekom nastave	10	0	4,20	1,03	2	3	5
B.42 Pokazivanje razumijevanja za studentove probleme i obaveze izvan studija	10	0	4,30	0,67	2	3	5
B.43 Pokazivanje povjerenja u studentove mogućnosti i poticanje studentovog samopouzdanja	10	0	4,40	0,84	2	3	5
B.44 Pristupačnost i susretljivost nastavnog osoblja prema studentima	10	0	4,60	0,52	1	4	5
B.45 Nepristranost i pravednost u odnosu prema studentima	10	0	4,30	0,82	2	3	5
<b>Ukupno za skup pitanja</b>	<b>50</b>	<b>0</b>	<b>4,36</b>	<b>0,78</b>	<b>2</b>	<b>3</b>	<b>5</b>

Tablica 10b. Skup pitanja vezanih uz odnos prema studentima - distribucija odgovora

Pitanje	Nedostaje		1		2		3		4		5		Ukupno N
	N	%	N	%	N	%	N	%	N	%	N	%	
B.41	0	0,0%	0	0,0%	0	40,0%	4	40,0%	0	0,0%	6	60,0%	10
B.42	0	0,0%	0	0,0%	0	10,0%	1	10,0%	5	50,0%	4	40,0%	10
B.43	0	0,0%	0	0,0%	0	20,0%	2	20,0%	2	20,0%	6	60,0%	10
B.44	0	0,0%	0	0,0%	0	0,0%	0	0,0%	4	40,0%	6	60,0%	10
B.45	0	0,0%	0	0,0%	0	8,0%	2	8,0%	18	72,0%	5	20,0%	25
<b>Ukupno</b>	<b>0</b>	<b>0,0%</b>	<b>0</b>	<b>0,0%</b>	<b>0</b>	<b>0,0%</b>	<b>9</b>	<b>13,8%</b>	<b>29</b>	<b>44,6%</b>	<b>27</b>	<b>41,5%</b>	<b>65</b>

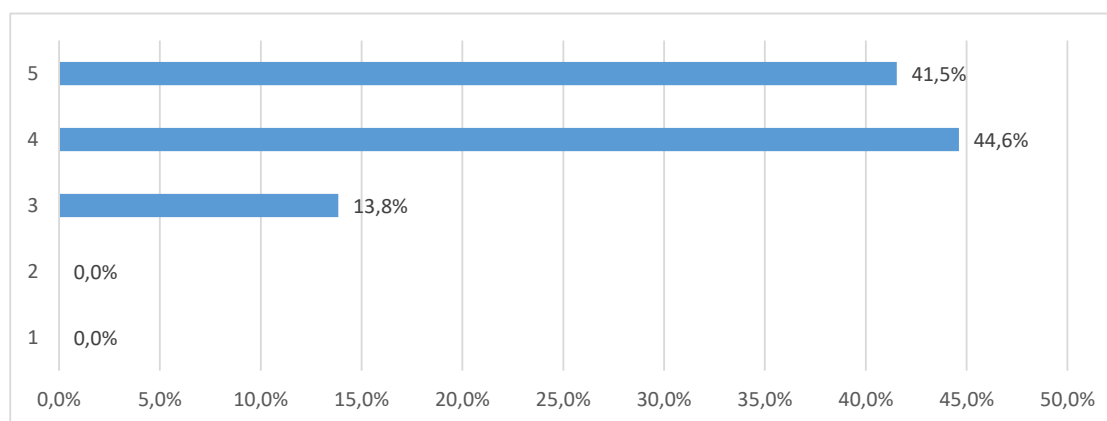

Grafikon 10a. Skup pitanja vezanih uz odnos prema studentima - distribucija odgovora

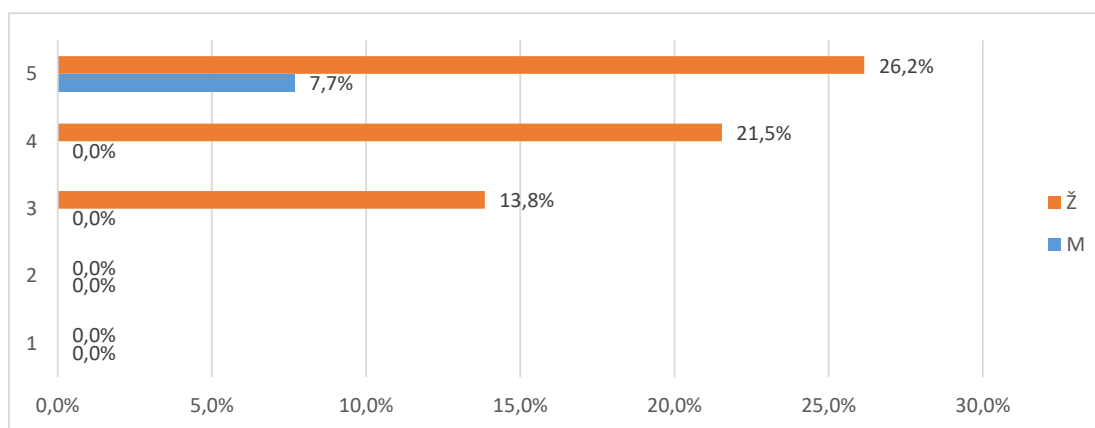

Grafikon 10b. Skup pitanja vezanih uz odnos prema studentima - distribucija odgovora

### 2.3.4.2 Podrška u studiranju (E2)

Skup pitanja vezanih uz podršku u studiranju po pitanjima (E2.46\_52) predstavljen je u tablicama 11a. (opisna statistika) i 11b. (distribucija procjena), a na grafikonu 11. prikazana je distribucija procjena za skup u cjelini.

Broj anketa sa svim ispunjenim odgovorima je 10, prosjek procjena je 4,47 i standardna devijacija ,82.

Od svih procjena 70 (100%), 1 (1,4%) odgovora bilo je nepotpuno ispunjeno, neispunjeno ili se studenti nisu mogli opredijeliti, (,%) bilo je potpuno nezadovoljnih (1),

2 (2,9%) djelomično nezadovoljnih (2), 8 (11,4%) prosječno zadovoljnih (3), 15 (21,4%) uglavnom zadovoljnih (4) i 44 (62,9%) potpuno zadovoljnih (5).

Tablica 11a. Skup pitanja vezanih uz podršku u studiranju - prosječne vrijednosti procjena

Pitanje	N	NN	M	SD	D	Min	Max
B.46 Dostupnost osobnih mentora	10	0	4,50	0,71	2	3	5
B.47 Konzultacije s nastavnim osobljem i pomoć izvan vremena nastave	9	1	4,56	0,88	2	3	5
B.48 Točnost i pravovremenost obavijesti o promjenama u organizaciji predmeta/nastave	10	0	4,40	0,70	2	3	5
B.49 Savjetovanje / poučavanje studenata o strategijama efikasnijeg učenja	10	0	4,30	1,06	3	2	5
B.50 Pokazivanje razumijevanja za studentske probleme vezane uz nastavu i studij	10	0	4,50	0,85	2	3	5
B.51 Savjetovanje studenata pri izboru predmeta i mogućnostima nastavka studija	10	0	4,70	0,48	1	4	5
B.52 Savjetovanje studenata o budućoj karijeri (zapošljavanju)	10	0	4,30	1,06	3	2	5
<b>Ukupno za skup pitanja</b>	<b>69</b>	<b>1</b>	<b>4,47</b>	<b>0,82</b>	<b>3</b>	<b>2</b>	<b>5</b>

Tablica 11b. Skup pitanja vezanih uz podršku u studiranju - prosječne vrijednosti procjena

Pitanje	Nedostaje		1		2		3		4		5		Ukupno N
	N	%	N	%	N	%	N	%	N	%	N	%	
B.46	0	0,0%	0	0,0%	0	10,0%	1	10,0%	3	30,0%	6	60,0%	10
B.47	1	10,0%	0	0,0%	0	20,0%	2	20,0%	0	0,0%	7	70,0%	10
B.48	0	0,0%	0	0,0%	0	10,0%	1	10,0%	4	40,0%	5	50,0%	10
B.49	0	0,0%	0	0,0%	1	10,0%	1	10,0%	2	20,0%	6	60,0%	10
B.50	0	0,0%	0	0,0%	0	20,0%	2	20,0%	1	10,0%	7	70,0%	10
B.51	0	0,0%	0	0,0%	0	0,0%	0	0,0%	3	30,0%	7	70,0%	10
B.52	0	0,0%	0	0,0%	1	10,0%	1	10,0%	2	20,0%	6	60,0%	10
<b>Ukupno</b>	<b>1</b>	<b>1,4%</b>	<b>0</b>	<b>0,0%</b>	<b>2</b>	<b>2,9%</b>	<b>8</b>	<b>11,4%</b>	<b>15</b>	<b>21,4%</b>	<b>44</b>	<b>62,9%</b>	<b>70</b>

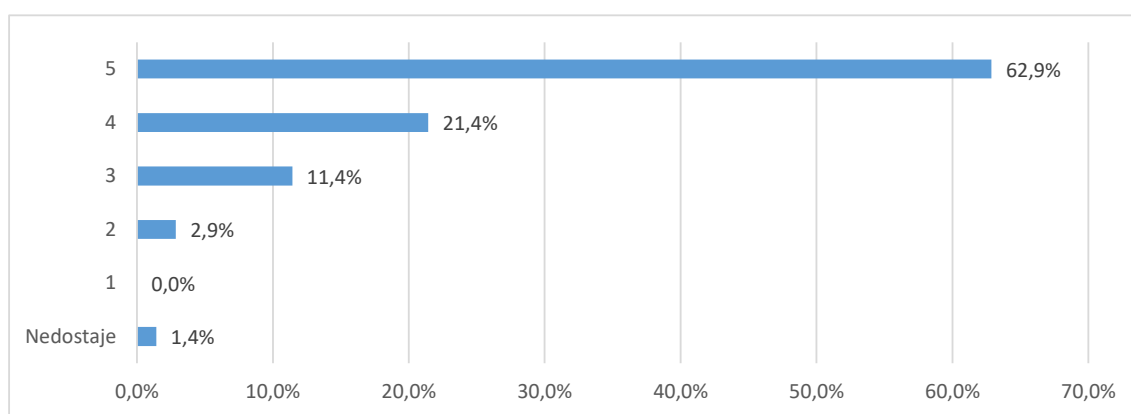

Grafikon 11a. Skup pitanja vezanih uz podršku u studiranju - distribucija odgovora

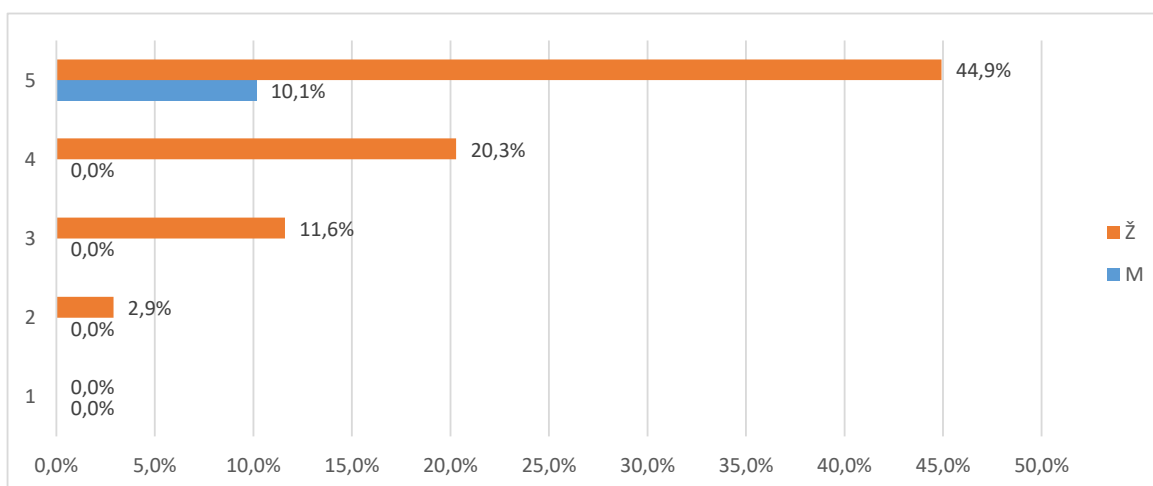

Grafikon 11b. Skup pitanja vezanih uz podršku u studiranju - distribucija odgovora

### 2.3.4.3 Ostali uvjeti studiranja (E3)

Skup pitanja vezanih uz ostale uvjete studiranja po pitanjima (E3.53\_58) predstavljen je u tablicama 12a. (opisna statistika) i 12b. (distribucija procjena), a na grafikonu 12. prikazana je distribucija procjena za skup u cjelini.

Broj anketa sa svim ispunjenim odgovorima je , prosjek procjena je 4,28 i standardna devijacija 1,04.

Od svih procjena 60 (100%), 8 (13,3%) odgovora bilo je nepotpuno ispunjeno, neispunjeno ili se studenti nisu mogli opredijeliti, 2 (3,3%) bilo je potpuno nezadovoljnih (1),

3 (5,%) djelomično nezadovoljnih (2), 4 (6,7%) prosječno zadovoljnih (3), 14 (23,3%) uglavnom zadovoljnih (4) i 29 (48,3%) potpuno zadovoljnih (5).

Tablica 12a. Skup pitanja vezanih uz ostale uvjete studiranja - prosječne vrijednosti procjena

Pitanje	N	NN	M	SD	D	Min	Max
B.53 Organizacija i kvaliteta studentske prehrane	10	0	4,40	0,97	3	2	5
B.54 Usluge Studentskog centra i Student servisa (zapošljavanje studenata)	10	0	4,00	1,41	4	1	5
B.55 Kvaliteta zdravstvenih usluga	9	1	4,11	1,36	4	1	5
B.56 Mogućnosti organiziranja i djelovanja kroz studentske udruge	9	1	4,22	0,83	2	3	5
B.57 Cijena studija u odnosu na dobitak od studija (ukoliko ste plaćali studij)	6	4	4,67	0,52	1	4	5
B.58 Mogućnosti sudjelovanja u aktivnostima koje razvijaju osjećaj pripadnosti Vašem fakultetu/akademiji	8	2	4,25	1,16	3	2	5
<b>Ukupno za skup pitanja</b>	<b>52</b>	<b>8</b>	<b>4,28</b>	<b>1,04</b>	<b>4</b>	<b>1</b>	<b>5</b>

Tablica 12a. Skup pitanja vezanih uz ostale uvjete studiranja - prosječne vrijednosti procjena

Pitanje	Nedostaje		1		2		3		4		5		Ukupno N
	N	%	N	%	N	%	N	%	N	%	N	%	
B.53	0	0,0%	0	0,0%	1	0,0%	0	0,0%	3	30,0%	6	60,0%	10
B.54	0	0,0%	1	10,0%	1	0,0%	0	0,0%	3	30,0%	5	50,0%	10
B.55	1	10,0%	1	10,0%	0	10,0%	1	10,0%	2	20,0%	5	50,0%	10
B.56	1	10,0%	0	0,0%	0	20,0%	2	20,0%	3	30,0%	4	40,0%	10
B.57	4	40,0%	0	0,0%	0	0,0%	0	0,0%	2	20,0%	4	40,0%	10
B.58	2	20,0%	0	0,0%	1	10,0%	1	10,0%	1	10,0%	5	50,0%	10
<b>Ukupno</b>	<b>8</b>	<b>13,3%</b>	<b>2</b>	<b>3,3%</b>	<b>3</b>	<b>5,0%</b>	<b>4</b>	<b>6,7%</b>	<b>14</b>	<b>23,3%</b>	<b>29</b>	<b>48,3%</b>	<b>60</b>

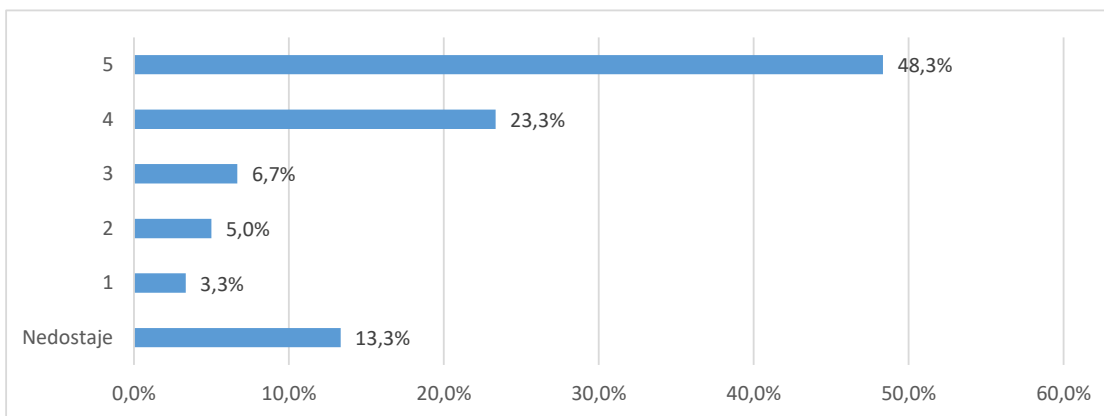

Grafikon 12a. Skup pitanja vezanih uz ostale uvjete studiranja - distribucija odgovora

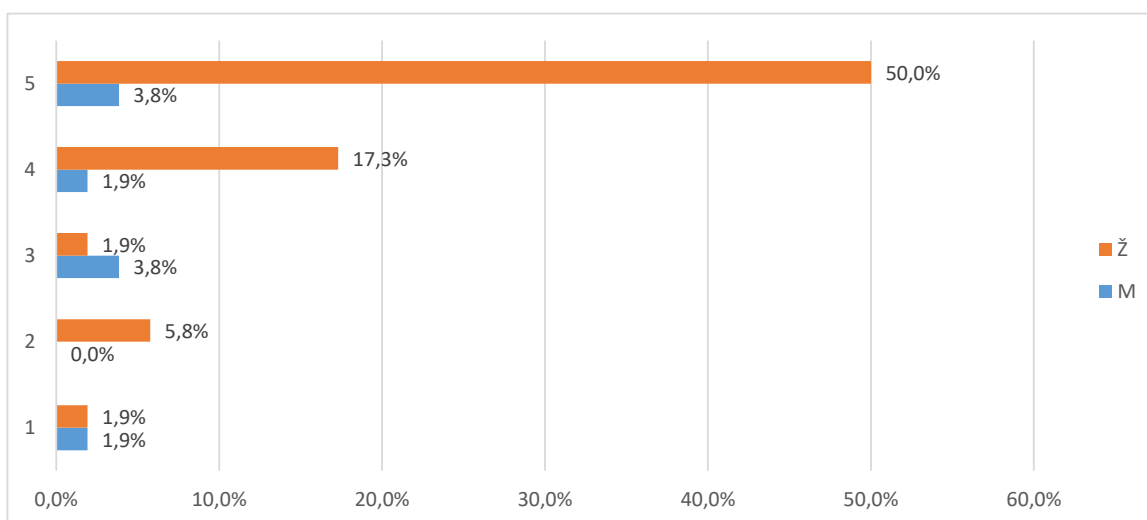

Grafikon 12b. Skup pitanja vezanih uz ostale uvjete studiranja - distribucija odgovora

### 2.3.5. Opća procjena ishoda (F)

Skup pitanja vezanih uz opću procjenu ishoda preddiplomskog studija po pitanjima (F.59\_66) predstavljen je u tablicama 13a. (opisna statistika) i 13b. (distribucija procjena), a na grafikonu 13. prikazana je distribucija procjena za skup u cjelini.

Broj anketa sa svim ispunjenim odgovorima je 10, prosjek procjena je 3,88 i standardna devijacija ,89. Od svih procjena 80 (100%), 3 (3,8%) odgovora bilo je nepotpuno ispunjeno, neispunjeno ili se studenti nisu mogli opredijeliti, 1 (1,3%) bilo je potpuno nezadovoljnih (1), 9 (11,3%) djelomično nezadovoljnih (2), 14 (17,5%) prosječno zadovoljnih (3), 31 (38,8%) uglavnom zadovoljnih (4) i 22 (27,5%) potpuno zadovoljnih (5).

Tablica 13a. Skup pitanja vezanih uz opću procjenu ishoda preddiplomskog studija - prosječne vrijednosti procjena

Pitanje	N	NN	M	SD	D	Min	Max
B.59 U kojoj mjeri je studij ispunio Vaša početna očekivanja?	8	2	4,25	1,16	3	2	5
B.60 U kojoj mjeri Vas je studij osposobio za rad u struci?	10	0	4,20	0,63	2	3	5
B.61 U kojoj mjeri Vas je studij pripremio za nastavak školovanja	10	0	3,70	0,48	1	3	4
B.62 Koliko ste zadovoljni cjelokupnim iskustvom studiranja?	10	0	4,60	0,52	1	4	5
B.63 Koliko ste zadovoljni mogućnostima zaposlenja nakon preddiplomskog studija?	10	0	4,20	0,63	2	3	5
B.64 Koliko je općenito bio težak i zahtjevan Vaš preddiplomski studij?	10	0	3,30	1,25	3	2	5
B.65 U kojoj mjeri su ECTS bodovi usklađeni sa stvarnim nastavnim opterećenjem na predmetima?	10	0	3,30	1,16	3	2	5
B.66 U kojoj mjeri su informacije koje ste o studiju imali prije upisa bile točne i korisne?	8	2	3,50	1,31	3	2	5
<b>Ukupno za skup pitanja</b>	<b>76</b>	<b>4</b>	<b>3,88</b>	<b>0,89</b>	<b>3</b>	<b>2</b>	<b>5</b>

Tablica 13b. Skup pitanja vezanih uz opću procjenu ishoda preddiplomskog studija - prosječne vrijednosti procjena

Pitanje	Nedostaje		1		2		3		4		5		Ukupno
	N	%	N	%	N	%	N	%	N	%	N	%	
B.59	0	0,0%	0	0,0%	0	10,0%	1	10,0%	6	60,0%	3	30,0%	10
B.60	0	0,0%	0	0,0%	0	30,0%	3	30,0%	7	70,0%	0	0,0%	10
B.61	0	0,0%	0	0,0%	0	0,0%	0	0,0%	4	40,0%	6	60,0%	10
B.62	0	0,0%	0	0,0%	0	10,0%	1	10,0%	6	60,0%	3	30,0%	10
B.63	0	0,0%	0	0,0%	4	10,0%	1	10,0%	3	30,0%	2	20,0%	10
B.64	0	0,0%	0	0,0%	3	30,0%	3	30,0%	2	20,0%	2	20,0%	10
B.65	2	20,0%	0	0,0%	2	30,0%	3	30,0%	0	0,0%	3	30,0%	10
B.66	1	10,0%	1	10,0%	0	20,0%	2	20,0%	3	30,0%	3	30,0%	10
<b>Ukupno</b>	<b>3</b>	<b>3,8%</b>	<b>1</b>	<b>1,3%</b>	<b>9</b>	<b>11,3%</b>	<b>14</b>	<b>17,5%</b>	<b>31</b>	<b>38,8%</b>	<b>22</b>	<b>27,5%</b>	<b>80</b>

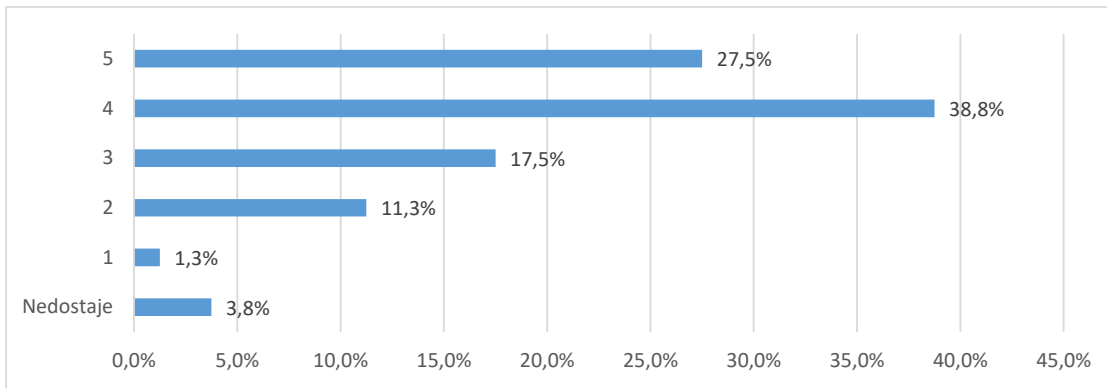

Grafikon 13a. Skup pitanja vezanih uz opću procjenu ishoda preddiplomskog studija - distribucija odgovora

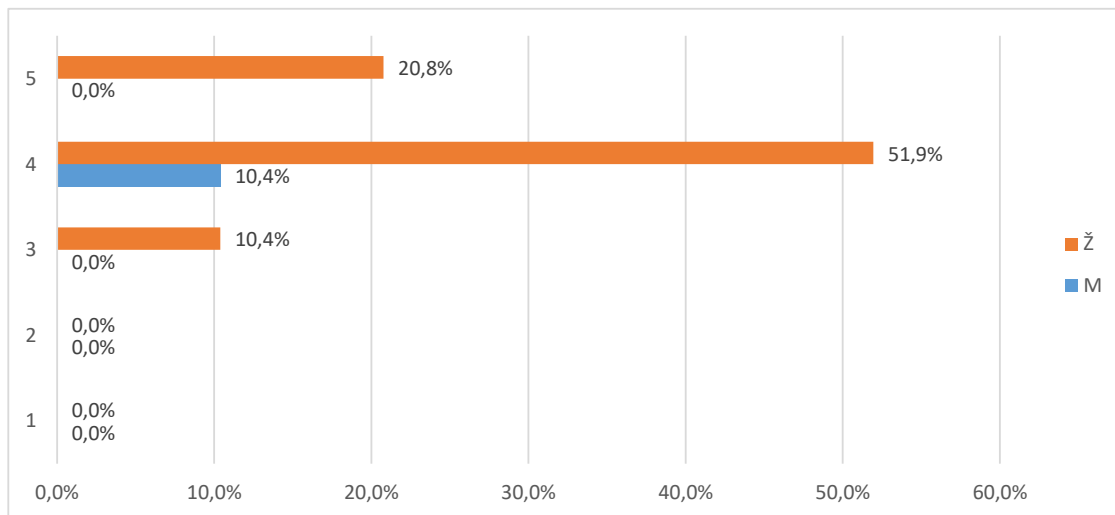

Grafikon 13b. Skup pitanja vezanih uz opću procjenu ishoda preddiplomskog studija - distribucija odgovora

### 2.3.6. Opća procjena ishoda (F) - pojedinačna pitanja

U tablici 14. i na grafikonu 14. prikazana je distribucija odgovora na pitanje "B.67 Smatrate li da je organizacija studija 3+2 korisna za Vašu struku?".

Od ukupnog broja anketiranih (10), za (%) nedostaje odgovor, 9 (90,%) odgovara da je organizacija studija 3+2 korisna, a 1 (10,%) da nije.

Tablica 14. B.67 Smatrate li da je organizacija studija 3+2 korisna za Vašu struku?

Odgovor	Spol						Ukupno	
	M		Ž		Nedostaje			
	N	%	N	%	N	%		
Nedostaje	0	0,0%	0	0,0%	0	0,0%	0	0,0%
Da	1	10,0%	7	70,0%	1	10,0%	9	90,0%
Ne	0	0,0%	1	10,0%	0	0,0%	1	10,0%
<b>Ukupno</b>	<b>1</b>	<b>10,0%</b>	<b>8</b>	<b>80,0%</b>	<b>1</b>	<b>10,0%</b>	<b>10</b>	<b>100%</b>

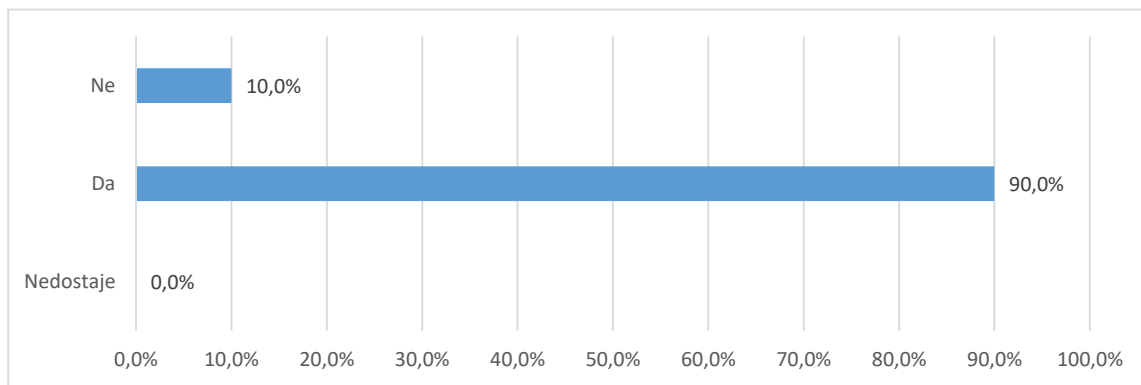

Grafikon 14a. B.67 Smatrate li da je organizacija studija 3+2 korisna za Vašu struku? - distribucija odgovora

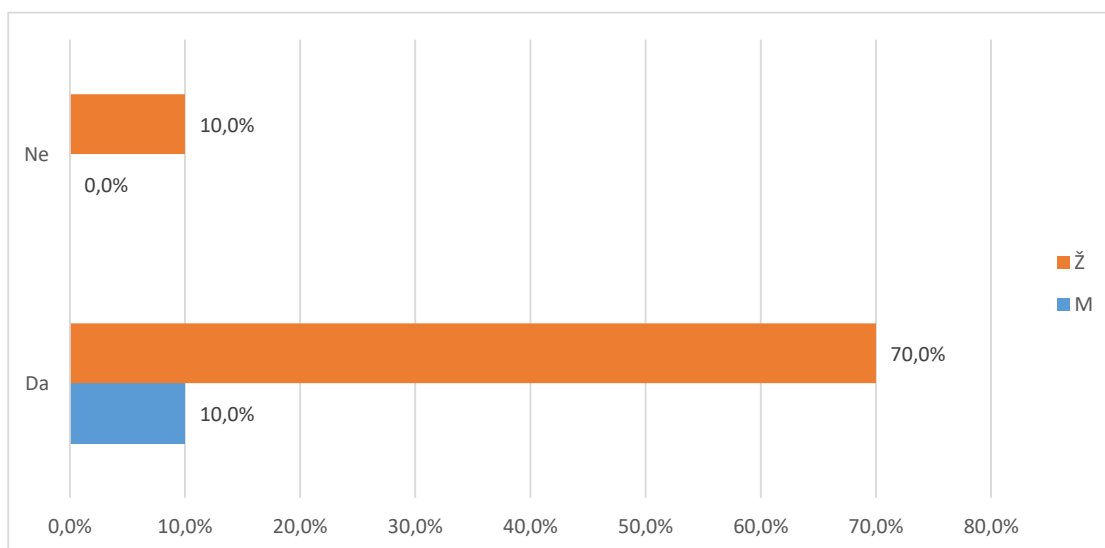

Grafikon 14b. B.67 Smatrate li da je organizacija studija 3+2 korisna za Vašu struku? - distribucija odgovora

U tablici 15. i na grafikonu 15. prikazana je distribucija odgovora na pitanje "B.68 Da ponovno birate biste li ponovno upisali isti preddiplomski studij?".

Od ukupnog broja anketiranih (10), za (%) nedostaje odgovor, 10 (100,%) odgovara da bi ponovno upisali isti preddiplomski studij, a (%) bi izabralo neki drugi studij.



Tablica 15. B.68 Da ponovno birate biste li ponovno upisali isti preddiplomski studij?

Odgovor	Spol						Ukupno	
	M		Ž		Nedostaje			
	N	%	N	%	N	%		
Nedostaje	0	0,0%	0	0,0%	0	0,0%	0	0,0%
Da	1	10,0%	8	80,0%	1	10,0%	10	100,0%
Ne	0	0,0%	0	0,0%	0	0,0%	0	0,0%
<b>Ukupno</b>	<b>1</b>	<b>10,0%</b>	<b>8</b>	<b>80,0%</b>	<b>1</b>	<b>10,0%</b>	<b>10</b>	<b>100%</b>

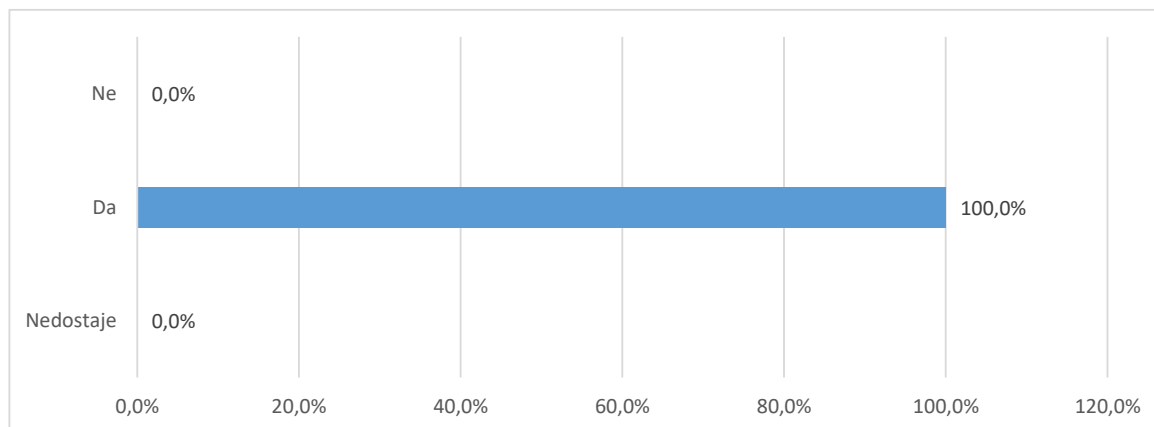

Grafikon 15a. B.68 Da ponovno birate biste li ponovno upisali isti preddiplomski studij? - distribucija odgovora

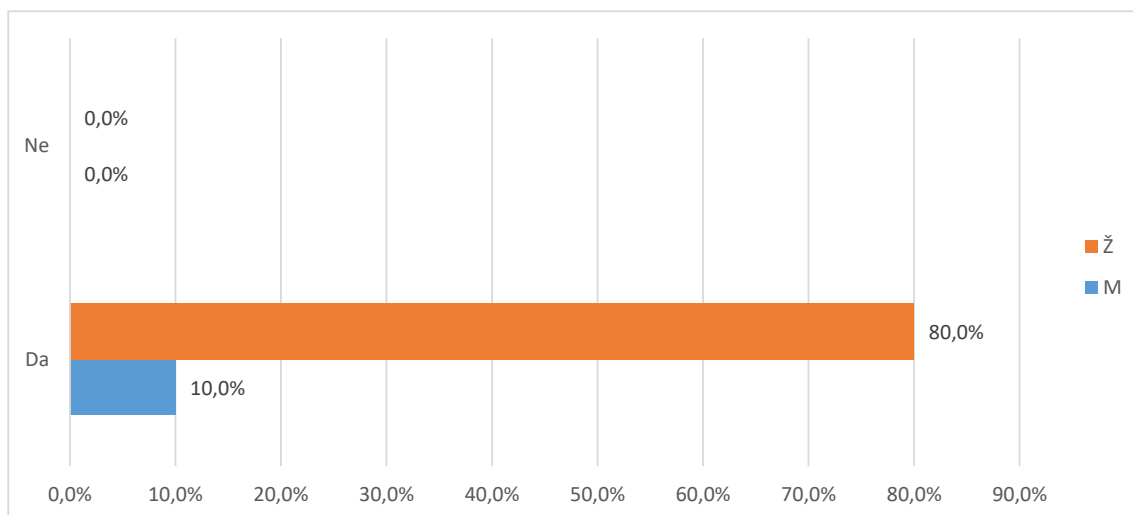

Grafikon 15b. B.68 Da ponovno birate biste li ponovno upisali isti preddiplomski studij? - distribucija odgovora

U tablici 16. i na grafikonu 16. prikazana je distribucija odgovora na pitanje "B.69 Biste li drugima preporučili svoj preddiplomski studij?".

Od ukupnog broja anketiranih (10), za (%) nedostaje odgovor, 9 (90,%) odgovara da bi preporučili svoj preddiplomski studija, a 1 (10,%) to ne bi učinili.

Tablica 16. B.69 Biste li drugima preporučili svoj preddiplomski studij?

Odgovor	Spol						Ukupno	
	M		Ž		Nedostaje			
	N	%	N	%	N	%		
Nedostaje	0	0,0%	0	0,0%	0	0,0%	0	0,0%
Da	0	0,0%	8	80,0%	1	10,0%	9	90,0%
Ne	1	10,0%	0	0,0%	0	0,0%	1	10,0%
<b>Ukupno</b>	<b>1</b>	<b>10,0%</b>	<b>8</b>	<b>80,0%</b>	<b>1</b>	<b>10,0%</b>	<b>10</b>	<b>100%</b>

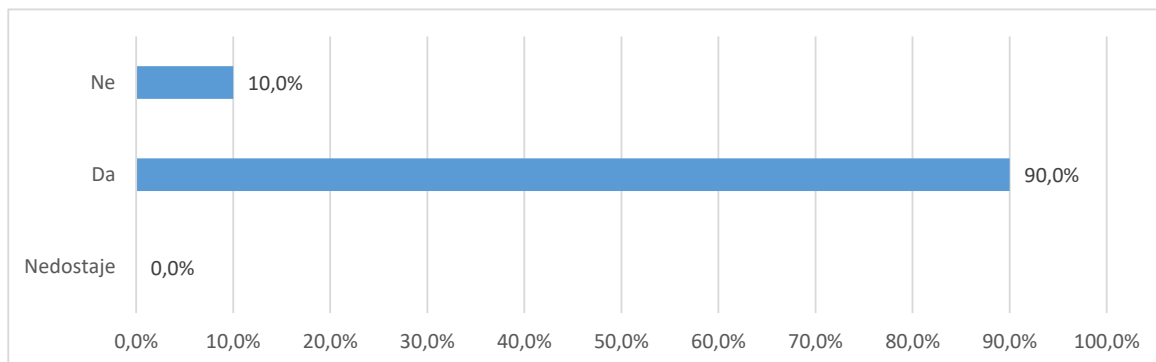

Grafikon 16a. B.69 Biste li drugima preporučili svoj preddiplomski studij? - distribucija odgovora

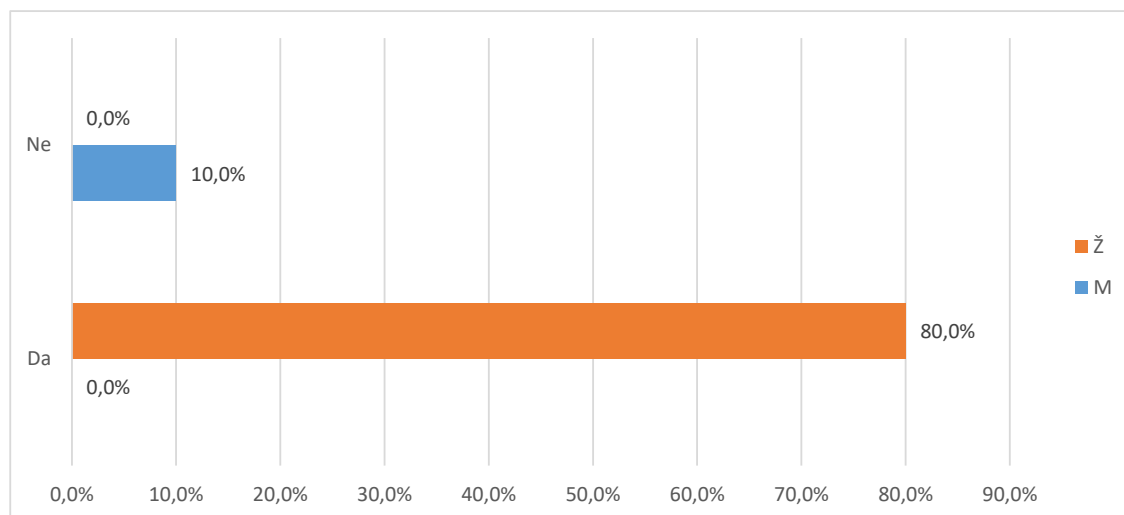

Grafikon 16a. B.69 Biste li drugima preporučili svoj preddiplomski studij? - distribucija odgovora

U tablici 17. i na grafikonu 17. prikazana je distribucija odgovora na pitanje "B.70 Namjeravate li u budućnosti upisati poslijediplomski studij (spec., dr)?"

Od ukupnog broja anketiranih (10), za (,%) nedostaje odgovor, 8 (80,%) studenata namjerava u budućnosti upisati poslijediplomski studij, a 2 (20,%) za sada nemaju takve namjere.

Tablica 17. B.70 Namjeravate li u budućnosti upisati poslijediplomski studij (spec., dr)?

Odgovor	Spol						Ukupno	
	M		Ž		Nedostaje			
	N	%	N	%	N	%		
Nedostaje	0	0,0%	0	0,0%	0	0,0%	0	0,0%
Da	0	0,0%	7	70,0%	1	10,0%	8	80,0%
Ne	1	10,0%	1	10,0%	0	0,0%	2	20,0%
<b>Ukupno</b>	<b>1</b>	<b>10,0%</b>	<b>8</b>	<b>80,0%</b>	<b>1</b>	<b>10,0%</b>	<b>10</b>	<b>100%</b>

U tablici 18. i na grafikonu 18. prikazana je distribucija odgovora na pitanje "B.70 Čija je odgovornost da se osjećate nepripremljeno za rad u struci?". Na ovo pitanje odgovarali su samo studenti koji se osjećaju nepripremljeno za rad u struci.

#REF!

Tablica 18.B.71 Čija je odgovornost da se osjećate nepripremljeno za rad u struci?

Odgovor	Spol						Ukupno	
	M		Ž		Nedostaje			
	N	%	N	%	N	%		
Osjećaju se pripremljeni za stručni rad	0	0,0%	1	11,1%	1	11,1%	2	22,2%
Uglavnom odgovornost studija	0	0,0%	2	22,2%	0	0,0%	2	22,2%
Dijelom moja, a dijelom studija	0	0,0%	5	55,6%	0	0,0%	5	55,6%
Uglavnom moja odgovornost	0	0,0%	0	0,0%	0	0,0%	0	0,0%
<b>Ukupno</b>	<b>0</b>	<b>0,0%</b>	<b>8</b>	<b>88,9%</b>	<b>1</b>	<b>11,1%</b>	<b>9</b>	<b>100%</b>

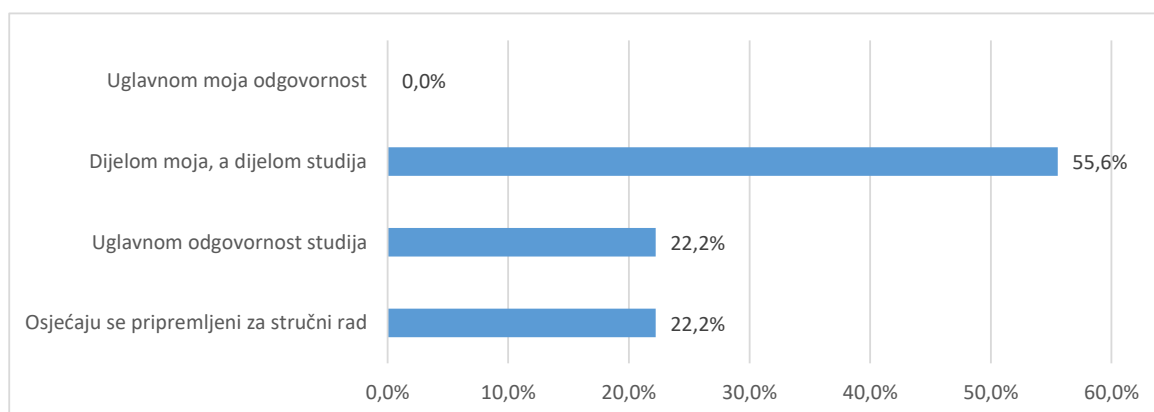

Grafikon 18.a B.71 Čija je odgovornost da se osjećate nepripremljeno za rad u struci? - distribucija odgovora

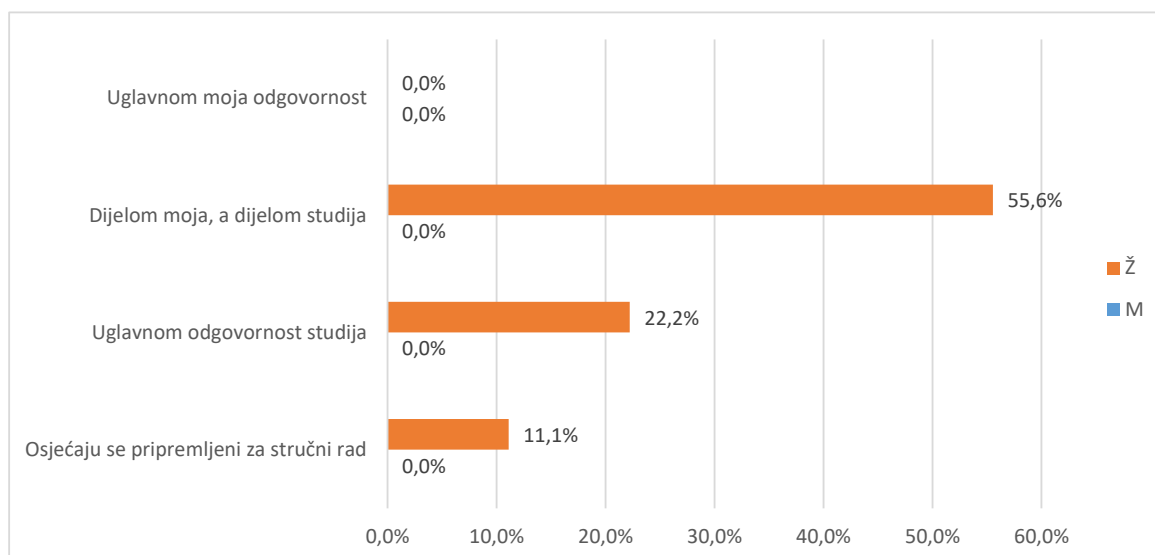

Grafikon 18.b B.71 Čija je odgovornost da se osjećate nepripremljeno za rad u struci? - distribucija odgovora

Od ukupnog broja sudionika (9), (0,0%) svoj diplomski ocjenjuje ocjenom 1 (nedovoljan), (0,0%) daje ocjenu 2 (dovoljan), (0,0%) daje ocjenu 3 (dobar), 3 (33,3%) daje ocjenu 4 (vrlo dobar), 5 (55,6%) daje ocjenu 5 (izvrstan).

Prosječna opća ocjena kojom studenti ocjenjuju svoj diplomski studij iznosi 4,3. Na pitanje nije odgovorilo 1 (11,1%) studenata.

Tablica 19. B.72 Koju biste opću ocjenu dali svom diplomskom studiju?

Odgovor	Spol						Ukupno	
	M		Ž		Nedostaje			
	N	%	N	%	N	%		
Nedostaje	0	0,0%	1	11,1%	0	0,0%	1	11,1%
Nedovoljan (1)	0	0,0%	0	0,0%	0	0,0%	0	0,0%
Dovoljan (2)	0	0,0%	0	0,0%	0	0,0%	0	0,0%
Dobar (3)	0	0,0%	0	0,0%	0	0,0%	0	0,0%
Vrlo dobar (4)	0	0,0%	3	33,3%	0	0,0%	3	33,3%
Odličan (5)	0	0,0%	4	44,4%	1	11,1%	5	55,6%
<b>Ukupno</b>	<b>0</b>	<b>0,0%</b>	<b>8</b>	<b>88,9%</b>	<b>1</b>	<b>11,1%</b>	<b>9</b>	<b>100%</b>

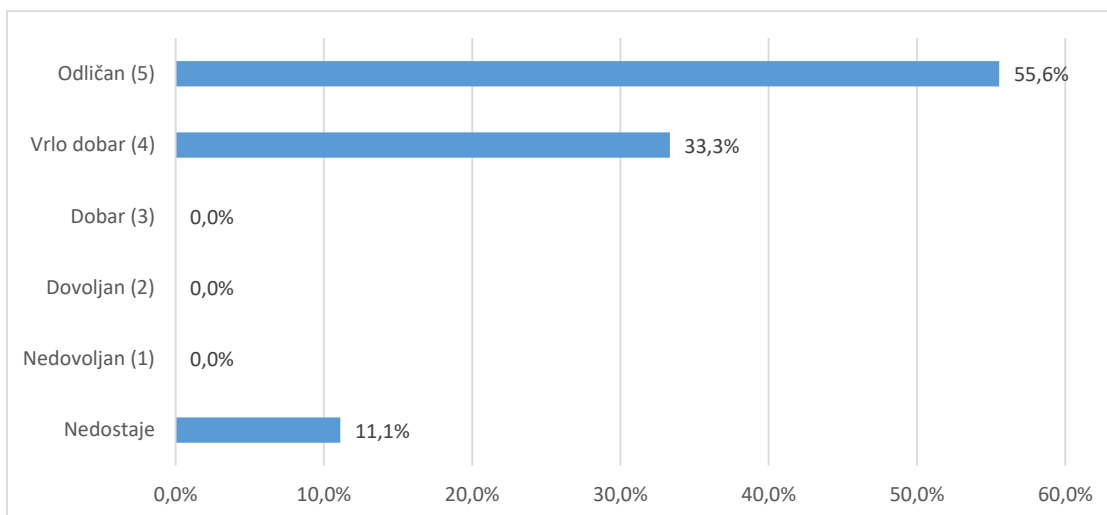

Grafikon 19a. B.72 Koju biste opću ocjenu dali svom diplomskom studiju? - distribucija odgovora

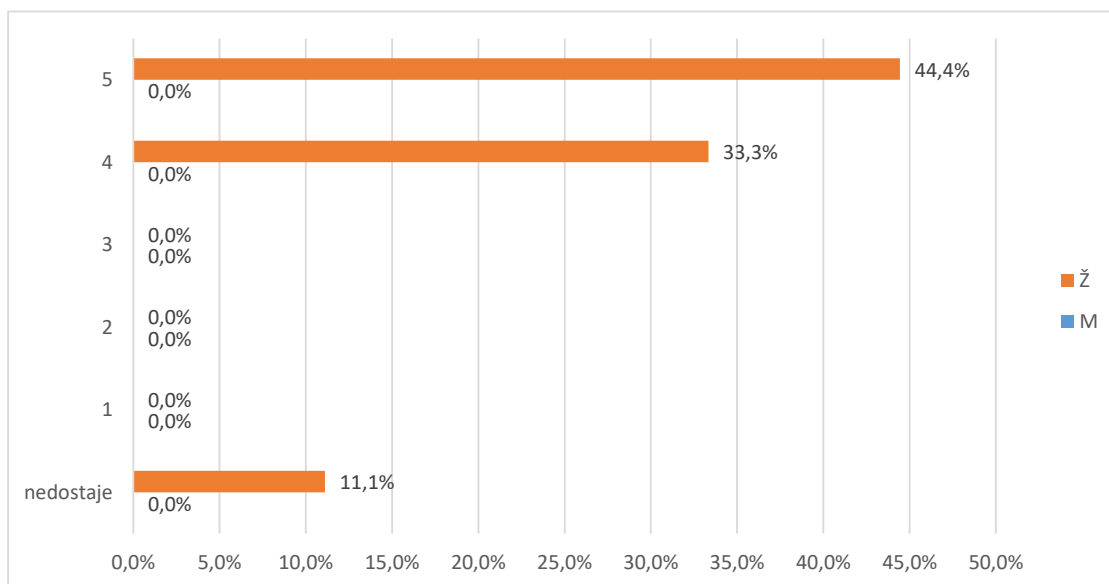

Grafikon 19b. B.72 Koju biste opću ocjenu dali svom diplomskom studiju? - distribucija odgovora